



RELATÓRIO ANUAL

2025



grupovidabrasil.org.br

"Desde 1997 cuidando do envelhecimento de quem mais precisa."

ÍNDICE

03 **SOBRE O GVB**

04 **MISSÃO, VISÃO E VALORES**

05 **NOSSA JORNADA**

06 **CONQUISTAS**

07 **PREMIAÇÕES**

08 **LOCALIZAÇÃO**

09 **DIRETORIA E CONSELHO**

10 **CONSELHOS DE DIREITO**

11 **RESIDÊNCIA**

17 **VINCULAR**





ÍNDICE

23	EQUILÍBRIO	48	COMO INVESTIMOS O RECURSO
30	VIVER BEM	49	COMO DOAR
37	NATAL SOLIDÁRIO	50	DOADORES
39	VOLUNTARIADO	53	DOAÇÃO I.R.
41	DOAÇÕES	54	RELATÓRIO FINANCEIRO
44	NOTA FISCAL PAULISTA	57	AGRADECIMENTOS
45	VISA CAUSAS	58	CONTATOS
47	BAZAR BENEFICENTE		

SOBRE O GVB

O Grupo Vida Brasil (GVB) é uma organização da sociedade civil, sem fins lucrativos, que tem como missão “promover a defesa dos direitos e o exercício da cidadania do idoso, valorizando o envelhecimento e a qualidade de vida”.

Fundado em 1997 e com sede em Barueri, SP, o Grupo Vida Brasil presta serviços gratuitos e de qualidade às pessoas com idade igual ou superior a 60 anos.

O Grupo Vida Brasil tem trabalhado com o objetivo de desmistificar junto à comunidade os preconceitos relacionados ao envelhecimento, além de possibilitar aos idosos avanços quanto à percepção dos seus próprios direitos e deveres, elementos fundamentais para o exercício da cidadania.

Os projetos desenvolvidos têm como foco a saúde física e mental, assistência social, lazer recreativo, cultural e esportivo, e ações socioeducativas.



NOSSA ESSÊNCIA



“Promover a defesa dos direitos e o exercício da cidadania do idoso, valorizando o envelhecimento e a qualidade de vida.”

Ser referência nacional como entidade assistencial de excelência no atendimento ao idoso, multiplicando o conhecimento e sensibilizando a sociedade para a causa do envelhecimento.

CIDADANIA: evoluir numa relação de confiança e respeito;

SOLIDARIEDADE: atuar na construção de uma sociedade que valoriza o próximo;

COMPROMETIMENTO: assumir compromissos e evoluir na direção dos resultados, superando expectativas;

COMUNICAÇÃO: multiplicar informações com ética e transparência;

CONTINUIDADE: inovar de forma permanente, viver com entusiasmo e crença no futuro.

1

MISSÃO

2

VISÃO

3

VALORES

NOSSA JORNADA



1997

- Constitui-se como Associação e inaugura a sede do Grupo Vida - Barueri.



2003

- Assume a administração do Asilo Municipal de Barueri, que passa a se chamar Grupo Vida Residência.

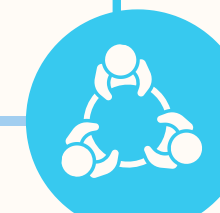

2006

- Inicia as atividades no programa Equilíbrio, Centro de Convivência e Fortalecimento de Vínculos.



2019

- Inicia o programa Viver Bem para 60 pessoas idosas, por meio de destinação do Fundo Municipal do Idoso de Barueri.



2012

- Inicia o programa Vincular, atendimento domiciliar;
- Lançamento do Livro "Um Olhar para o Cuidado do Idoso".



2021

- Altera sua identidade visual com uma nova logomarca, mais moderna e com referências ao atendimento ao idoso.



NOSSAS CONQUISTAS



2013

Grupo Vida - Brasil é considerado referência em gestão pública de Instituição de Longa Permanência para Idosos, em evento na Câmara Legislativa de São Paulo, SP.

2007

Conquista a certificação de Tecnologia Social, da Fundação Banco do Brasil, em parceria com a UNESCO, pelo Ciclo de Orientação a Familiares e Cuidadores de Idosos Dependentes.

2006

Conquista do CEBAS - Certificado de Entidade Beneficente de Assistência Social.

2005

Recebe o Selo Organização Parceira 2005/2006, do Centro de Voluntariado de São Paulo por seu voluntariado atuante, organizado e transformador.

2002

- Título de Utilidade Pública Federal - UPF (extinto em 2014).
- Prêmio Sonho de Valsa, promovido pela Kraft Foods Brasil e Full Jazz Comunidade.

2003

Título de Utilidade Pública Municipal - UPM.



Premiações

Reconhecida como uma das 100 melhores ONGs do Brasil, em prêmio concedido pelo Instituto Doar. A premiação teve como objetivo reconhecer boas práticas de gestão e transparência no Terceiro Setor e foi uma conquista importante para o Grupo Vida Brasil.



UNIDADE I

EQUILÍBRIO | VIVER BEM

Av. Itaquí, 325 - Jardim Belval
06420-210 - Barueri - SP.

11 4198-3833 / 11 4198-3047

UNIDADE II

RESIDÊNCIA

Rua Albino Nunes, 147 - Centro
06407-210, Barueri - SP

Tel. 11 4199-1319

UNIDADE III

VINCULAR

Av. 26 de março, 1409 - Centro
06401-050, Barueri - SP.

Tel. 4199-0454



LOCALIZAÇÃO



SEDE

Av. Copacabana, 536, sala 3
Empresarial 18 do Forte,
06472-001, Barueri - SP.



DIRETORIA

Rubens Moiteiro Junior - Diretor Presidente
Thaís Yuri Tanaka de Almeida - Diretora Tesoureira
José Carlos Primavera Cardoso - Diretor Administrativo
Cecília Paciulli Azevedo - Diretora de Assistência Social
Cristiane Bisanzão - Diretora Cultural

DIRETORIA E CONSELHO

CONSELHO FISCAL

José Almeida Matos - Titular 1
Fernando Storte - Titular 2
Sandra Garaude Greven - Titular 3
Eliana Badaró - Suplente 1
Maria Isabel Q. Vicari - Suplente 2
Adilson Vicari - Suplente 3

CONSELHO ADMINISTRATIVO

Lucia Regina de Sousa Moiteiro - Repres. Poder Público
Fernanda Vergani de Oliveira - Repres. Poder Público
Regina Maria Cappucci Cabral - Repres. Sociedade Civil
Neuma d'Ávila Pinto Nogueira - Repres. Sociedade Civil
Maria Aparecida de Oliveira Diamantino - Repres. Assoc.Usuários
Liliane Chiaverini - Repres. eleito por sua capacidade profissional e idoneidade moral
Beatriz Ostan Batista - Repres. Quadro Funcionários



CONSELHOS DE DIREITOS

INSCRITO NO:

CMPI - Conselho Municipal da Pessoa Idosa nº 01/05.

CMAS - Conselho Municipal de Assistência Social nº 01/11.

CNAS - Conselho Nacional de Assistência Social nº R0125/2002.

Possui representantes no:

- Conselho Municipal da Pessoa Idosa.
- Conselho Municipal de Assistência Social.
- Conselho Municipal da Saúde.
- Conselho Municipal da Habitação.
- Conselho Municipal da Mulher.



RESIDÊNCIA

Serviço de Acolhimento
Institucional para
Pessoas Idosas





RESIDÊNCIA

Desde 2003, o Grupo Vida Brasil administra a Instituição de Longa Permanência para Idosos (ILPI) municipal de Barueri, onde são atendidos diretamente 54 idosos, em estado de vulnerabilidade social.

O programa oferece atendimento global e multiprofissional, proporcionando ao residente maior autonomia e independência na realização das atividades do dia a dia. São oferecidos atendimentos: Médico, Enfermagem, Psicológico, Nutrição, Terapia Ocupacional, Educação Física, Fisioterapia, Fonoaudiologia, Serviço Social e Musicoterapia, além de Alfabetização e Artesanato.

Mantenedor



Apoio



NÚMEROS



META

54 Pessoas
idosas



ATENDIDOS

67 Pessoas
idosas



ATENDIMENTOS

32.318

RESULTADOS QUE GERAM IMPACTOS



100% tiveram o exercício da **cidadania** e do **protagonismo** garantidos.

Mesmo em um contexto de acolhimento institucional, o GVB promoveu o protagonismo e a autonomia dos idosos, com 100% dos residentes inseridos em atividades que fortalecem o autocuidado, as capacidades funcionais e a participação ativa na vida cotidiana.



ATENDIMENTOS

Cuidadores

Enfermagem

Educador Físico

Educador Social

Fisioterapia

Fonoaudiologia

Médico

Musicoterapia

Nutrição

Odontologia

Psicologia

Serviço Social

Terapia Ocupacional



PERFIL SOCIO DEMOGRÁFICO



Faixa Etária

- 16% - 60 a 69 anos;
- 40% - 70 a 79 anos;
- 32% - 80 a 89 anos;
- 12% - 90 a 99 anos.

Cor

- 51% - pretos e pardos;
- 49% - brancos.



37%

já sofreram algum tipo de violência.

69%

não concluíram os estudos.

26%

não são alfabetizados.

84%

apresentam algum tipo de deficiência.

49%

possuem vínculos familiares rompidos ou fragilizados.

86%

precisam de auxílio nas atividades de vida diária.

AÇÕES DE IMPACTO

- Adidas - atividade intergeracional e passeio ao 'Museu do Futebol';
- ADVEC - ação de fortalecimento de vínculos;
- Anime Doctors e Angels Doctors - ação social;
- Antonia (voluntária da comunidade) doação de agasalhos feitos à mão;
- CCPL (Centro de Capacitação Profissional e de Lazer) Jd Imperial e Jd. Mutinga - ação de autocuidado;
- CEPAC Barueri - ação com as crianças;
- Conselho Municipal da Juventude - ação social;
- Coral do Maestro Rogério - ação social;
- Escoteiros de Alphaville - ação social;
- Espaço Kando - ações de fortalecimento de vínculos e campanha do agasalho;
- IBMA Igreja Batista Memorial de Alphaville - musical de natal;
- Igreja Cristã Maranata - ação social;
- Instituto Gol - ação social;
- Insanos MC Divisão Barueri Leste - ação social;
- Marcelo e Silvia Bernardini - doação de recursos para aquisições de materiais diversos;
- Passatempo Educativo - ação Social;
- Pet Terapia com o Balu - ação social de Pet Terapia;
- SBB Sociedade Bíblica Brasileira - ação social;
- Secretaria de Relações Institucionais - ação social;
- Sicredi - doação de leite;
- Sodexo - doação de sal e água de coco;
- Teatro Sesi Paulista - idosos foram assistir à 'A incrível viagem do quintal';
- Thales Group - ação social;
- Visa Causas - doação de recursos financeiros.

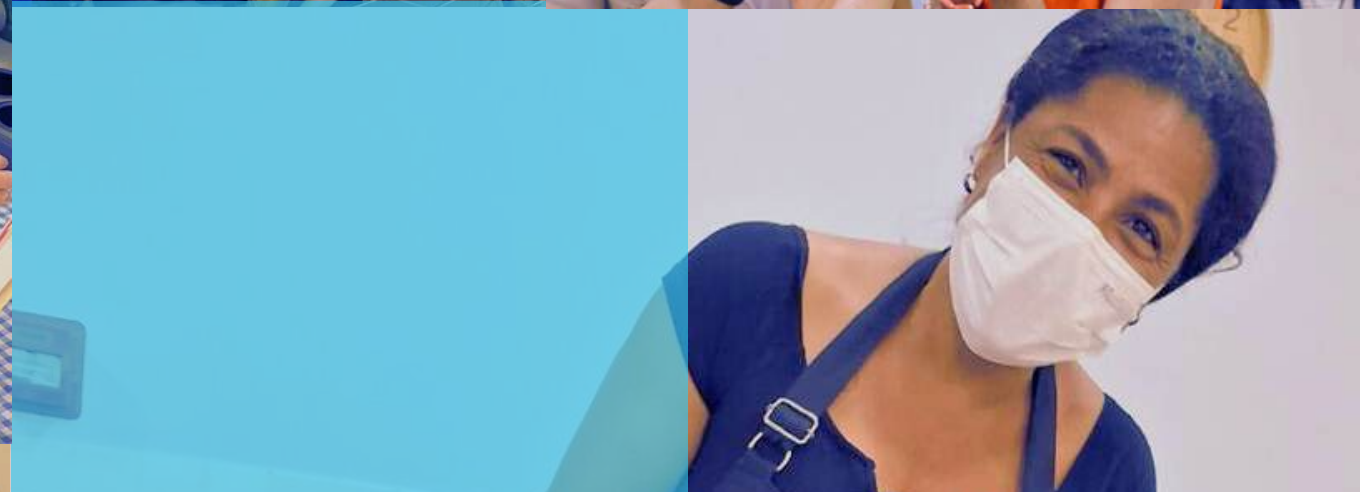



ATIVIDADES DE CONVIVÊNCIA

- Aniversário do GVB 28 anos: baile dos anos 60;
- Caminhada Azul em referência ao espectro autista;
- Caminhada em referência ao 'Dia Internacional da Pessoa Idosa';
- Caminhada no bairro para conhecer onde moram;
- Carnaval com idosos do programa Equilíbrio;
- Chá dos avós: para celebrar o 'Dia dos Avós';
- Cinema - filme 'O auto da compadecida 2';
- Dia da Bandeira - atividade de pintura;
- Dia das Mulheres - atividades temáticas;
- Encontro com os familiares;
- Festa Junina;
- Festival de Sorvetes;
- Halloween: Festa Maluca para celebrar outras culturas;
- Natal: confraternização de fim de ano e fortalecimento de vínculos;
- Novembro azul;
- Oficinas de cidadania - atividades que promovem consciência cidadã;
- Oficinas gastronômicas - os idosos preparam alguma receita especial;
- Passeio ao Pesqueiro;
- Passeios gastronômicos para degustação de: pastéis, sorvetes, feijoada;
- Passeios culturais: Museu da TAM e visita ao Centro Histórico de Itu;
- Semana de valorização da cultura afro: uma semana repleta de atividades temáticas;
- Semana Mineira com atividades temáticas;
- Semana Nordestina com atividades temáticas;
- Show de talentos: atividade musical.

VINCULAR

**Serviço de Proteção
Social Especial para
Pessoas Idosas e suas
Famílias**





VINCULAR

Iniciado em 2012, este programa atende 130 idosos em seu domicílio, com equipe de cuidadores e acompanhamento de equipe multiprofissional formada por assistente social, psicólogo, fisioterapeuta, terapeuta ocupacional, enfermeiro e gerontólogo, auxiliando nos cuidados diários, saídas sociais, passeios, compras, etc., preservando a autonomia do idoso, fortalecendo os vínculos familiares e comunitários, com objetivo de evitar a busca por abrigo institucional.

O programa é pioneiro na região em oferecer atendimento social domiciliar a idosos, em sua maioria dependentes para as atividades de vida diária.

Mantenedor



Apoio



NÚMEROS



META

130 Pessoas
idasas



ATENDIDOS

176 Pessoas
idasas



ATENDIMENTOS

19.298

RESULTADOS QUE GERAM IMPACTOS

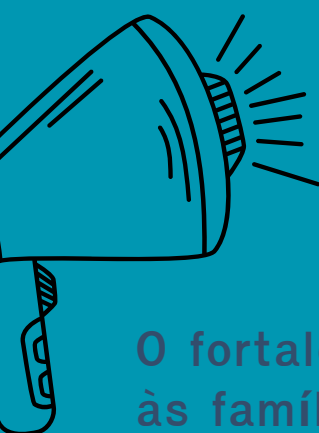

Prevenção de abrigo institucional para 91% dos idosos, **fortalecendo os vínculos familiares.**

O fortalecimento dos vínculos familiares e o suporte oferecido às famílias foram fundamentais para que a maioria dos idosos atendidos permanecessem em seus lares, preservando sua convivência familiar, autonomia e qualidade de vida.



ATENDIMENTOS

Cuidadores
Enfermagem
Fisioterapia
Gerontologia

Psicologia
Serviço Social
Terapia Ocupacional



PERFIL SOCIO DEMOGRÁFICO



Faixa Etária

- 12% - 60 a 69 anos;
- 44% - 70 a 79 anos;
- 29% - 80 a 89 anos;
- 14% - 90 a 99 anos;
- 1% - 100 anos ou mais.

Cor

- 51% - pretos e pardos;
- 49% - brancos;



83%

têm renda de até 1 salário mínimo ou não possuem renda.

72%

não concluíram os estudos.

21%

não são alfabetizados.

94%

apresentam algum tipo de deficiência.

48%

possuem vínculos familiares rompidos ou fragilizados.

88%

precisam de auxílio nas atividades de vida diária.

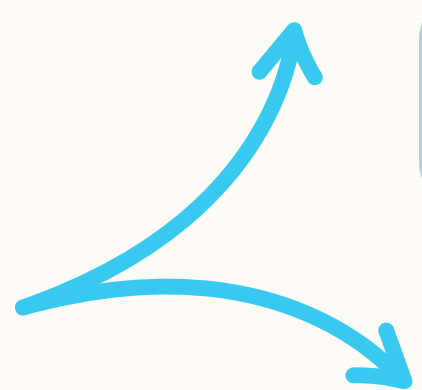

AÇÕES DE IMPACTO

- Adidas - passeio ao Museu do Futebol;
- Biblioteca Municipal Eny Cordeiro - cessão do espaço para atividades de convivência;
- Eu Apoio - ingressos para assistir ao filme 'Com Causa';
- GBB Advogados Associados - doação de produtos de higiene pessoal;
- GTO Tecnologia - ingressos para o Cinemark: filme 'Vitória';
- Igreja Batista Memorial de Alphaville - doação de panetones;
- Instituto Cacau Show - doação de ovos de páscoa;
- Juliane Rodrigues Lino - bate-papo sobre 'Saúde da Mulher e do Homem';
- Marcelo e Silvia Bernardini - doação de recursos para aquisições de materiais diversos;
- Sabesp - doação de toalhas;
- Scala Data Centers: doação de mantas, cadeira de rodas e cadeiras de banho;
- SDPD Secretaria da Pessoa com Deficiência - cessão do espaço para palestras e atividades;
- Sodexo - doação de sal e água de coco;
- UBS Maria Magdalena Macedo - bate-papo sobre o papel das UBSs no município;
- Visa - recursos financeiros.





ATIVIDADES DE CONVIVÊNCIA

- 4ª Conferência Municipal da Pessoa Idosa - participação cidadã;
- Atividade Junina com idosos do programa Viver Bem;
- Encontro de Cuidadores;
- Exposição 'Bonecas Catrinas' - passeio cultural;
- Miss e Mister Vincular 2025 - atividade de valorização e protagonismo da pessoa idosa;
- Festa Junina com grupo de convivência;
- Museu Bíblia - passeio cultural;
- Passeio ao Parque da Juventude para atividade de fortalecimento de vínculos;
- Passeio ao Parque Municipal Dom José para ação em grupo;
- Reunião de Familiares;
- Tarde de jogos - grupo de convivência.

EQUILÍBRIO

**Serviço de Convivência
e Fortalecimento de
Vínculos para Idosos**





EQUILÍBRIO

Iniciado em 2006, este programa visa contribuir para um processo de envelhecimento saudável e autônomo, fortalecendo os vínculos familiares e o convívio comunitário. São oferecidos atendimento do serviço social e psicologia, palestras, rodas de conversa, passeios, atividades com educadores sociais e atendimento de terapia ocupacional, a fim de proporcionar espaços de encontro para os idosos e prevenir o isolamento social.

Mantenedor



Apoio



NÚMEROS



META

200 Pessoas
idasas



ATENDIDOS

236 Pessoas
idasas



ATENDIMENTOS

17.601

RESULTADOS QUE GERAM IMPACTOS



95% dos idosos tiveram um processo de envelhecimento **ativo, saudável e autônomo.**

As ações desenvolvidas pelo Programa Equilíbrio fortaleceram a autonomia, a convivência social e o protagonismo dos participantes, contribuindo para que os idosos vivenciassem um processo de envelhecimento pautado nas relações humanas.



ATENDIMENTOS

Educador Social

Tai Chi Chuan

Inclusão Digital

Zumba

Psicologia

Serviço Social



PERFIL SOCIO DEMOGRÁFICO



Faixa Etária

- 37% - 60 a 69 anos;
- 45% - 70 a 79 anos;
- 16% - 80 a 89 anos;
- 02% - 90 a 99 anos.

Cor

- 50% - pretos e pardos;
- 49% - brancos;
- 01% - amarela.



62%

têm renda de até 1 salário mínimo ou não possuem renda.

91%

não concluíram os estudos.

01%

não são alfabetizados.

02%

apresentam algum tipo de deficiência.

100%

possuem vínculos familiares rompidos ou fragilizados.

48%

têm acesso apenas ao atendimento do GVB, para a melhoria da qualidade de vida.

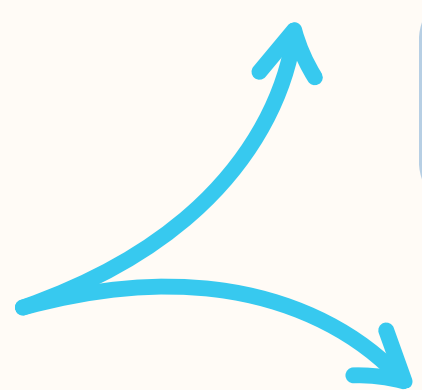

AÇÕES DE IMPACTO

- Adidas - passeio ao Museu do Futebol;
- Andreia Kochi - bate-papo sobre autocuidado;
- Barbara Serpa (Comissão de Direitos da OAB/SP) - roda de conversa sobre Direitos da Pessoa Idosa;
- Biblioteca Municipal Eny Cordeiro - cessão do espaço para atividades de convivência;
- Geriatra Marcelo Braga - palestra sobre 'Saúde da Pessoa Idosa';
- Ginásio de Esportes Caetano Manoel da Silva - cessão do espaço para atividades de convivência;
- Instituto Cacau Show - doação de ovos de páscoa;
- Instituto Gol - ação social;
- Instituto GPA - ação de pintura das paredes;
- Lenny Blue (Comissão de Direitos da OAB/SP) - roda de conversa sobre 'Direitos da Pessoa Idosa';
- Marcelo e Silvia Bernardini - doação de recursos para aquisições de materiais diversos;
- Passatempo Educativo - ação social;
- PrimEdge - visita aos idosos;
- Scala Data Centers - atividade sobre sustentabilidade;
- SDPD Secretaria da Pessoa com Deficiência - cessão do espaço para palestras e atividades;
- Sodexo - atividade de terrário e participação na atividade de zumba;
- Visa - recursos financeiros.





ATIVIDADES DE CONVIVÊNCIA

- 4ª Conferência Municipal da Pessoa Idosa - participação cidadã;
- Bate-papo com Manuela (gerontóloga do Vincular) sobre 'Aspectos do Envelhecimento';
- Caminhada em referência ao 'Dia Internacional da Pessoa Idosa';
- Carnaval com idosos da Residência;
- Exposição 'Narrativas do Envelhecimento';
- Festa Junina;
- Inclusão Digital: entrega de certificados e atividade de valorização do conhecimento;
- Natal: confraternização e fortalecimento de vínculos;
- Outubro Rosa;
- Passeios Culturais: Parque Reserva Cabreúva, Sítio Riacho Doce;
- Participação no Prêmio Destaque Mulher, promovido pela Secretaria da Mulher;
- Roda de Conversa sobre 'Os desafios do envelhecer'.

Narrativas do Envelhecimento

Exposição de Fotos



No dia 25 de agosto, os participantes do Programa Equilíbrio fizeram a abertura da exposição “Narrativas do Envelhecimento”, realizada no Ganha Tempo Barueri. A mostra foi produzida pelos próprios participantes do programa e permaneceu aberta ao público até o dia 28 de agosto.

As imagens reuniram registros do cotidiano dos idosos atendidos pelo Programa Equilíbrio – Serviço de Convivência e Fortalecimento de Vínculos, do Grupo Vida Brasil.

Cada fotografia revela histórias de vida, afetos, memórias e, acima de tudo, as inúmeras potencialidades que florescem após os 60 anos.

Mais do que belas imagens, a exposição propôs um novo olhar sobre o envelhecimento: mais humano, respeitoso e representando a individualidade de cada idoso. Foi uma oportunidade de quebrar estereótipos e reconhecer a velhice como uma fase rica em experiências, aprendizados e conexões.

Além das fotos, os idosos também compartilharam com o público os trabalhos manuais produzidos durante as atividades no GVB, incluindo peças de artesanato cheias de criatividade e sensibilidade.

Envelhecer é um direito. É pertencer. É continuar vivendo com dignidade, autonomia e voz ativa.





VIVER BEM

Centro de
Convivência

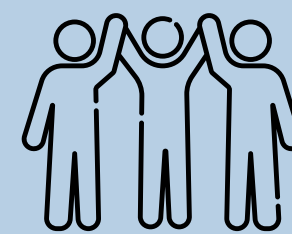



VIVER BEM

Com objetivo de oferecer um processo de envelhecimento ativo, preservando a identidade e autonomia, desde 2019, o Programa Viver Bem oferece atendimento gratuito para pessoas idosas, por meio de atividades de musicoterapia, dança, geropilates, estimulação cognitiva, inclusão digital, oficina de corte e costura, eventos e passeios culturais.

As atividades são desenvolvidas com base nas relações sociais e no fortalecimento de vínculos, buscando um envelhecimento saudável e com qualidade de vida.

Em 2025, o programa foi desenvolvido com patrocínio das empresas Polimix, Kluber Lubrication, Adidas e IGB - Indústria Gráfica Brasileira por meio de destinação do Fundo Municipal do Idoso.

Mantenedor

 **POLIMIX**

 **KLÜBER**
LUBRICATION

 Indústria
Gráfica
Brasileira Ltda



 **CMPI**
CONSELHO MUNICIPAL
DA PESSOA IDOSA

Apoio

 **VISA**

NÚMEROS



META

110 Pessoas
idasas



ATENDIDOS

146 Pessoas
idasas



ATENDIMENTOS

13.343

RESULTADOS QUE GERAM IMPACTOS



98% dos idosos exerceram a sua **autonomia** e o seu **protagonismo social**.

O incentivo à participação, à convivência e à valorização das potencialidades individuais contribuiu para que os idosos exercessem sua autonomia e seu protagonismo, demonstrando que envelhecer também é continuar fazendo escolhas, construindo relações e ocupando espaços na sociedade.



ATENDIMENTOS

Corte e Costura

Dança

Educador Social

Fisioterapia

Inclusão Digital

Musicoterapia

Psicologia

Serviço Social



PERFIL SOCIO DEMOGRÁFICO



Faixa Etária

- 48% - 60 a 69 anos;
- 38% - 70 a 79 anos;
- 14% - 80 a 89 anos.

Cor

- 56% - pretos e pardos;
- 44% - brancos.



83%

têm renda de até 1 salário mínimo ou não possuem renda.

61%

não concluíram os estudos.

04%

não são alfabetizados.

02%

apresentam algum tipo de deficiência.

11%

possuem vínculos familiares rompidos ou fragilizados.

52%

têm acesso apenas ao atendimento do GVB, para a melhoria da qualidade de vida.

AÇÕES DE IMPACTO

- Adidas - passeio ao Museu do Futebol;
- Biblioteca Municipal Eny Cordeiro - cessão do espaço para atividades de convivência;
- DHL - ação social;
- GFT Brasil - doação de 12 laptops para Inclusão Digital;
- Ginásio de Esportes Caetano Manoel da Silva - cessão do espaço para atividades de convivência;
- Instituto Cacau Show - doação de ovos de páscoa;
- Marcelo e Silvia Bernardini - doação de recursos para aquisições de materiais diversos;
- Mondial - participação na atividade 'Caixa Mágica';
- Scala Data Centers - atividade sobre sustentabilidade;
- Sodexo - doação de alimentos e ação social;
- SDPD Secretaria da Pessoa com Deficiência - cessão do espaço para palestras e atividades;
- Visa - recursos financeiros.





ATIVIDADES DE CONVIVÊNCIA

- Atividade junina com os idosos do VincuLar;
- Atividade de karaokê;
- Carnaval - atividade de confraternização;
- Dia Internacional da Pessoa Idosa: apresentação de coral e dança;
- Desfile de peças do Corte e Costura;
- Encontro Intergeracional no Prq. Dom José;
- Festa junina;
- Natal - atividades de confraternização e fortalecimento de vínculos;
- Novembro azul: atividade de podcast;
- Sarau na atividade 'Espaço Social da Família' na biblioteca Prq Reserva Cabreúva;
- Passeios culturais: Zoológico de Sorocaba, Prq. Reserva Cabreúva e Aldeia Parque Pousada.

Viver Bem é destaque no

7º Fórum São Paulo de Longevidade

Em outubro, tivemos o orgulho de ver o Grupo Vida Brasil representado no 7º Fórum São Paulo de Longevidade, por meio da equipe do Programa Viver Bem.

Durante o evento, a coordenadora do programa, Amanda Alves, apresentou a inspiradora experiência da oficina de Corte e Costura, uma atividade que nasceu de uma proposta desenhada pelos próprios participantes e, aos poucos, foi conquistando espaço no dia a dia do grupo.

Ao longo dos anos, a participação vem crescendo, inclusive entre os idosos do gênero masculino, que encontraram na costura uma forma de expressão, convivência e aprendizado.

O Programa Viver Bem surgiu para atender o público 60+ de Barueri, oferecendo espaços de diálogo, convivência e multiplicação de saberes.

Toda essa estrutura só é possível graças ao direcionamento do Imposto de Renda por meio da Lei do Idoso, ou seja, o programa só acontece porque pessoas e empresas acreditam e destinam parte do seu imposto a essa causa.

Aos patrocinadores do projeto, nosso agradecimento por acreditarem em nosso trabalho: Adidas Brasil, Polimix, Visa e Indústria Gráfica Brasileira.



Natal Solidário



O Natal de 2025 no Grupo Vida Brasil foi marcado por ações solidárias que levaram carinho, convivência e alegria às pessoas idosas atendidas. Com o apoio de parceiros, voluntários e doadores, foram realizadas atividades, entrega de presentes e doações nos programas Equilíbrio, Viver Bem, Vincular e na Residência (ILPI), incluindo momentos especiais como oficinas, visitas e cantata natalina. As celebrações se encerraram no dia 24 de dezembro com a entrega dos presentes da campanha Natal Solidário, fortalecendo vínculos e promovendo acolhimento.



Eles transformaram o Natal

Pessoa Física

Beatriz Santos
Carla Viana
Celina Kawasaki
Cintia Ostan
Dayane
Debora

Ednalva
Edlaine Lima
José Carlos P. Cardoso
Julia Navarro
Leticia Freire
Marcelo Bernardini

Mariana Salomão
Nathalia
Rafaela
Roberta
Silvia Berardini
Valéria Sales

Pessoa Jurídica

IBMA - Igreja Batista Memorial de Alphaville
Igreja Quadrangular
Maestro Rogério
Mosteiro São Bento (Dona Déia)

Pacco
Sodexo
UX Group
Visa Causas





Doações que transformaram

Conheça as ações, contribuições e apoios que tornaram possível ampliar nosso alcance e transformação social em 2025.

VOLUNTARIADO

Presença que transforma



No GVB, o voluntariado representa muito mais do que apoio às atividades: representa encontros, escuta, afeto e construção coletiva. Cada pessoa voluntária que chega à Instituição contribui para fortalecer vínculos, compartilhar conhecimentos e proporcionar experiências significativas aos idosos atendidos.

Em 2025, os voluntários estiveram presentes em ações, oficinas, palestras, eventos e iniciativas que promoveram acolhimento, convivência social e qualidade de vida. Com dedicação e sensibilidade, contribuíram para tornar os espaços ainda mais humanos e participativos.

A participação voluntária também fortaleceu o desenvolvimento institucional, trazendo diferentes olhares, experiências e habilidades que colaboraram para ampliar o impacto social das ações realizadas ao longo do ano.

Somos profundamente gratos a todos que doaram seu tempo, atenção e cuidado, demonstrando que pequenos gestos podem transformar vidas e construir caminhos mais solidários para o envelhecimento.

"O voluntariado transforma quem recebe, mas também marca para sempre quem escolhe contribuir."





NÚMEROS



**HORAS
VOLUNTÁRIAS**
315 MIL REAIS



**VALORAÇÃO
DAS HORAS**
4.493 HORAS

IMPACTO QUE TRANSBORDA

O tempo dedicado pelos voluntários se transformou em acolhimento, afeto e memórias.

Atendimentos

Artesanato
Assistente de grupos
Conselho Consultivo
Conselho Deliberativo
Diretoria

Eventos
Inclusão Digital
Massoterapia
Nota Fiscal Paulista
Palestras
Tai chi chuan
Zumba

DOAÇÕES

Que multiplicam as ações



Em 2025, as doações recebidas foram fundamentais para a manutenção e fortalecimento das ações desenvolvidas pelo Grupo Vida Brasil. Por meio da solidariedade de pessoas, empresas e parceiros da comunidade, foi possível ampliar o cuidado, o acolhimento e a qualidade de vida oferecidos aos idosos atendidos pela Instituição.

Ao longo do ano, recebemos doações de alimentos, produtos de higiene pessoal, fraldas geriátricas, roupas, itens diversos e recursos financeiros, além de contribuições por meio de cupons fiscais e campanhas solidárias. Cada doação representou um gesto de compromisso social e contribuiu diretamente para a continuidade dos serviços, projetos e atendimentos realizados.

Mais do que recursos, recebemos demonstrações de carinho, empatia e confiança em nossa missão de promover o envelhecimento com dignidade, respeito e qualidade de vida.

A todos que contribuíram de alguma forma em 2025, agradecemos por fazerem parte dessa rede de apoio e transformação social.

"Quando muitas mãos se unem, o cuidado se multiplica e o impacto transforma vidas."



DOAÇÕES EM PRODUTOS

Para fins de transparência e prestação de contas, as doações de produtos recebidas são organizadas e valoradas conforme critérios internos de levantamento e estimativa de mercado, permitindo mensurar o impacto material das contribuições recebidas ao longo do ano. Os valores apresentados a seguir representam o total estimado das doações recebidas em cada categoria, destacando a importância da solidariedade e do engajamento coletivo na promoção do bem-estar, acolhimento e qualidade de vida dos idosos atendidos pelo Grupo Vida Brasil.

Em 2025, as doações somaram + de **96 mil reais**

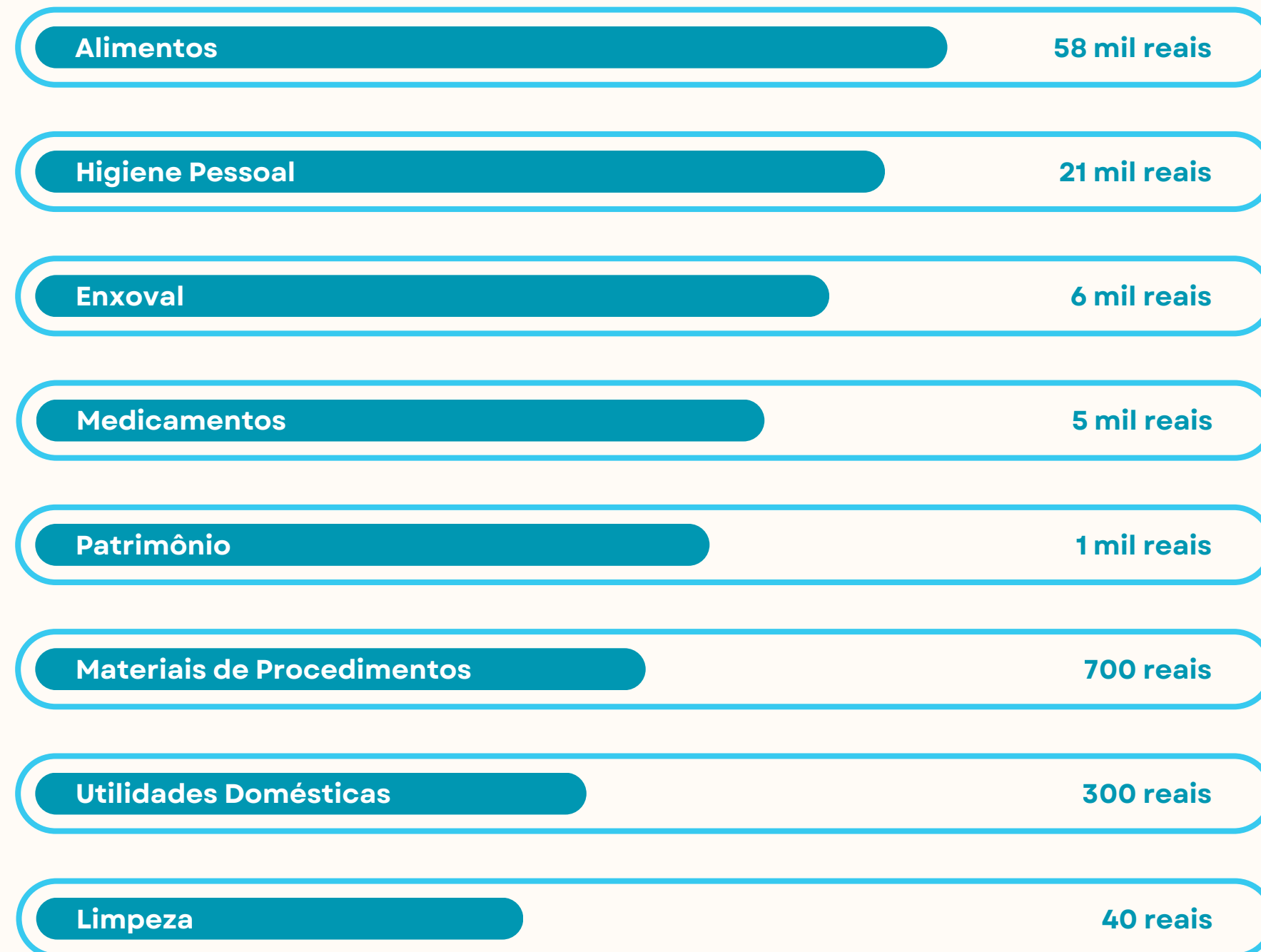



DOAÇÕES FINANCEIRAS

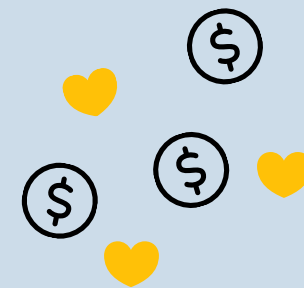

As doações financeiras recebidas foram fundamentais para fortalecer a atuação do Grupo Vida Brasil ao longo de 2025. Esses recursos contribuíram diretamente para a manutenção das atividades institucionais e para a continuidade dos serviços oferecidos às pessoas idosas atendidas.

Por meio dessas contribuições, foi possível auxiliar no custeio de despesas operacionais, investimentos em melhorias estruturais, aquisição de materiais, desenvolvimento de atividades socioeducativas e fortalecimento das ações realizadas pelas equipes técnica e administrativa.

Empresas 161 mil reais

Com esse recurso recebido conseguimos levar mais qualidade de vida para 625 idosos ao longo de 2025.

Pessoa Física 31 mil reais

26 pessoas fizeram doações e mostraram que é possível oferecer atendimento de qualidade durante o processo de envelhecimento de quem mais precisa.

Doe você também

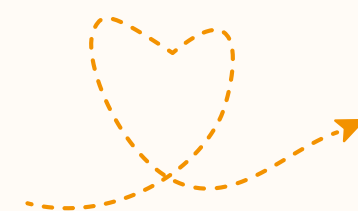

Empresas



[CLIQUE AQUI](#)

Pessoas Físicas



[CLIQUE AQUI](#)

NOTA FISCAL PAULISTA

O programa Nota Fiscal Paulista representou, mais uma vez, uma importante forma de apoio ao Grupo Vida Brasil em 2025. Através da doação de cupons fiscais realizada pela comunidade, foi possível transformar pequenas atitudes em recursos que contribuíram para a continuidade das ações desenvolvidas pela Instituição.

Os cupons arrecadados foram organizados e cadastrados com dedicação pela equipe, gerando créditos utilizados para fortalecer atividades, atender necessidades institucionais e ampliar o cuidado oferecido às pessoas idosas atendidas.

SAIBA COMO
AJUDAR



[CLIQUE AQUI](#)

RESULTADOS

79 MIL REAIS

Lobo Ltda.

62 MIL CUPONS

CADASTRADOS

Vargas Ltda.

20

estabelecimentos parceiros

15

Doadores automáticos

01

Voluntária de captação de cupons



VISA CAUSAS

Desde o início dessa parceria, em 2017, mais de 1.200 pessoas idosas já foram impactadas por iniciativas voltadas à promoção do cuidado, acolhimento, convivência social e qualidade de vida.

Ao longo desses anos, o apoio recebido possibilitou ampliar oportunidades, fortalecer atividades e desenvolver ações que valorizam o envelhecimento pautado no bem-estar social e no protagonismo da pessoa idosa.

Cada contribuição representa um investimento direto na transformação social e no compromisso coletivo com uma sociedade mais humana, inclusiva e solidária.

SAIBA +



[CLIQUE AQUI](#)

SAIBA COMO CONTRIBUIR



Ao apoiar o GVB, você ajuda a causa do idoso.



Para confirmar seu apoio, basta informar seus dados pessoais e o número do seu Cartão Visa.



Isso não irá gerar nenhum custo a mais. Ou seja, você escolhe quem quer ajudar e a Visa doa por você. Não é incrível?



SEM GASTAR NADA A MAIS COM ISSO.



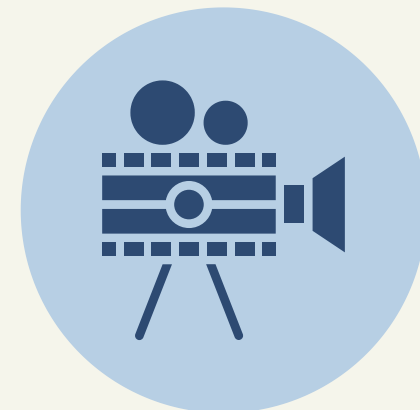

Documentário COM CAUSA

Em 2025, o Grupo Vida Brasil foi convidado, por meio da Eu Apoio, a participar do documentário Com Causa, uma produção da Giro Filmes, dirigido por Belisário Franca e Pedro Nóbrega. A produção reúne histórias de pessoas e organizações que atuam na promoção de causas sociais, apresentando diferentes perspectivas sobre o ativismo e seu impacto na transformação da sociedade.

Representando o GVB, nossa diretora e voluntária, Thaís Yuri, compartilhou a trajetória da Instituição e a importância de promover o envelhecimento com autonomia e protagonismo, reforçando o compromisso da organização com a defesa dos direitos da pessoa idosa e a construção de uma sociedade mais inclusiva.

Fazer parte dessa produção representa uma oportunidade de ampliar o diálogo sobre o envelhecimento, dar visibilidade às histórias e aos desafios vivenciados pelas pessoas idosas e sensibilizar a sociedade para a importância de construir uma cultura que valorize o envelhecer.

Temos muito orgulho de contribuir para essa iniciativa e de levar a nossa causa a novos espaços, fortalecendo a reflexão, a conscientização e o compromisso coletivo com um envelhecimento digno e com qualidade de vida.

Para assistir ao trailer e conferir detalhes sobre a produção e outras obras da produtora, acesse o [Site Oficial da Giros Filmes](#).

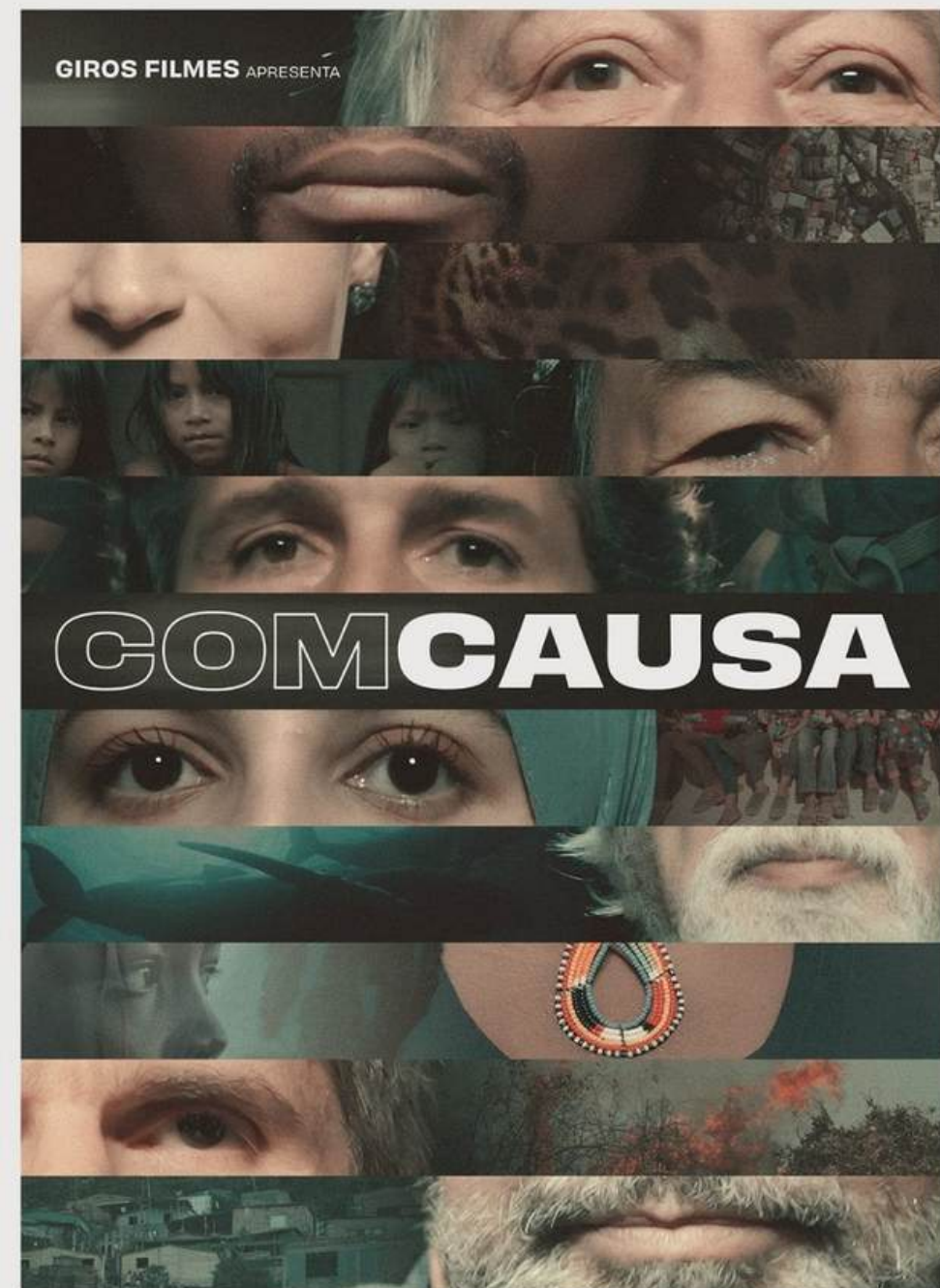



Bazar Beneficente

O Brechó da Vovó continua sendo uma importante iniciativa de mobilização solidária e geração de recursos para o Grupo Vida Brasil. Por meio das doações recebidas da comunidade foi possível ampliar o aproveitamento dos itens arrecadados, promovendo cuidado, sustentabilidade e impacto social.

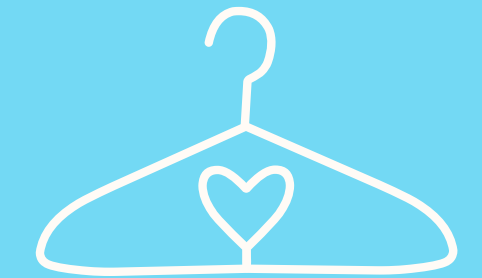

© que você pode doar:

Roupas

Brinquedos

Sapatos

Utilidades domésticas

Acessórios

Objetos diversos

foram + de
50 mil reais em doações

ONDE ENTREGAR:

Unidade I

Av. Itaqui, 325, Jd.
Belval, Barueri, SP;
2ª a 6ª, das 8h às 17h.

Unidade II

Rua Albino Nunes,
147, Centro, Barueri,
SP.

2ª a 6ª - 8h às
16h30.

Sábado, domingo e
feriado - 10h às 16h.

COMO INVESTIMOS O RECURSO

Para garantir a execução dos programas e serviços voltados à pessoa idosa, o Grupo Vida Brasil atua em parceria com a Prefeitura de Barueri, por meio de contrato de gestão, termo de colaboração e termo de fomento. Essas parcerias são essenciais para a continuidade das ações desenvolvidas e para o fortalecimento das políticas públicas de proteção e promoção do envelhecimento com dignidade.

Ao longo de 2025, as doações e recursos captados tiveram papel importante na complementação de despesas operacionais, investimentos e necessidades institucionais não contempladas integralmente pelos recursos públicos. Esse apoio possibilitou ampliar a qualidade dos atendimentos, fortalecer atividades socioassistenciais e promover melhorias nos serviços oferecidos.

Todos os recursos recebidos foram aplicados de forma responsável e transparente em ações voltadas ao bem-estar social, à autonomia, à convivência e ao protagonismo das pessoas idosas atendidas pelo GVB, contribuindo para a construção de um envelhecimento mais ativo, acolhedor e com qualidade de vida.

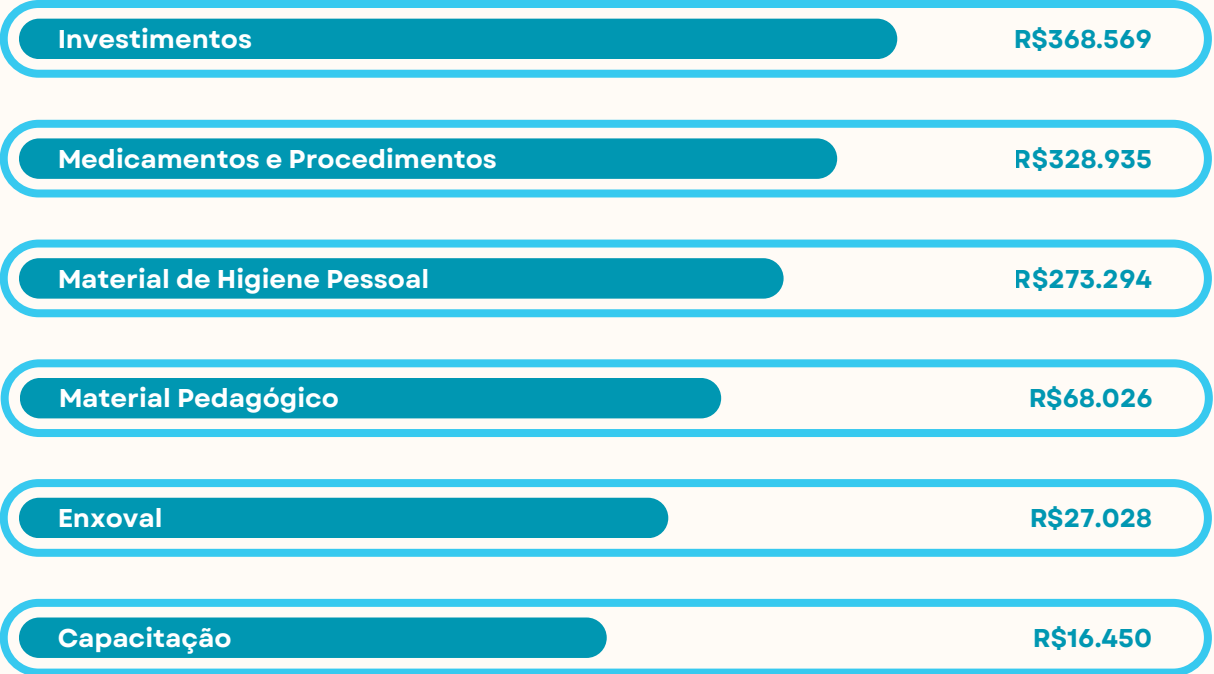

SEJA PARTE DO NOSSO IMPACTO

O número de idosos que precisam de cuidados continua crescendo. Por isso, sua contribuição é essencial para que possamos continuar transformando vidas.

Com apenas

20 reais

você já faz parte do cuidado e do impacto gerado na vida de muitas pessoas idosas.

Doe



grupovidabrasil.org.br/doacao



DOADORES FINANCEIROS

Pessoa Física



PONTUAIS

Alex Aparecido Sacramento
Alan Menezes Pena
Andressa R.
Bruna Cardoso
Daniel Pennisi
Enzo Ryal Santucci
Francisco Guimarães
Joyce N.
Luciana Lopez
Marco Antonio Martins de Oliveira
Nubia Teles de Souza do Nascimento
Renato Sbanco
Tatiana A. S. E.
Vanessa Cancelo
Vitor F. V.
Viviane Broetto

RECORRENTES

Carla Napolitano Vianna de Paulo
Celina G.
Elizabeth I S.
Jefferson M. C.
Kelly C. Z.
Luciano Baginski Batista Santos
Marcelo Bernardini
Maria Isabel dos Santos
Maria Lúcia Matioli
Marta Da Silva Amaral
Olga C. S.
Patricia Alvarenga
Pier Paola Sarno
Rachel Resende
Renato F. da S.
Silvia Bernardini

PATROCINADORES

Pessoa Jurídica



APOIADORES



PARCERIAS

PONTUAIS

Benevity
Biblioteca Eny Cordeiro
Cacau Show
CCPL Jd. Paraíso
Cond. Jd. Santana de Parnaíba
CSU
DHL
Embalagens Jaguaré
Escola Supera
Espaço Kando
Fundo Social de Barueri/Estrela Guia
Ganha Tempo Barueri
GFT Brasil
Ginásio de Esportes Caetano M. da Silva
GTO Tecnologia
Igreja Batista Momorial de Alphaville
Instituto Gol
Instituto GPA

Margraf
Merck S.A.
Mosteiro São Bento
Museu do Futebol
Pacco
Passatempo Educativo
Sabesp
Santander
Scala Data Centers
SDPD - Secretaria da Pessoa com Deficiência
Secretaria de Cultura de Barueri
Sicredi
Sociedade Bíblica do Brasil - SBB
Sodexo
Thales Group
UX Group



RECORRENTES

A Camponesa
Acquarela Lavanderia
Ademir Sobral
AlphaBeauty
Cabanne
Casa das Fardas
Cave de Café
Casa de Carnes London
Comida Invisível
Divina Terra
Enoteca
Equus
Garden Center

Gregory
Lavanderia Central
Loja de Retalhos
Mc Donalds Barueri
Numa Boutique
Ponto das Flores
Restaurante Senzala
SR Fábrica de Óculos
Sushi Nouveau
Track&Field
Vila Dei Fiori

IMPOSTO DE RENDA

Valores que transformam

PESSOA FÍSICA

O número de idosos que precisam de cuidados continua crescendo. Por isso, sua contribuição é essencial para que possamos continuar transformando vidas.

A destinação do Imposto de Renda é uma forma segura e efetiva de fortalecer ações voltadas à pessoa idosa, garantindo que mais pessoas tenham acesso a cuidado, proteção social e qualidade de vida.

Saiba como destinar
Sem gastar nada



[CLIQUE AQUI](#)

NOTA: Os recursos que foram depositados ao longo de 2025 serão investidos em 2026.



PESSOA JURÍDICA

 **POLIMIX**



KLÜBER
LUBRICATION

PACCO

 | 
TEM ORGULHO EM APOIAR

PRIMEEdge
CUTTING EDGES & SHARPENING SOLUTIONS





RELATÓRIO FINANCEIRO

A sustentabilidade das ações desenvolvidas pelo Grupo Vida Brasil é resultado da união entre parcerias públicas, doações, apoios institucionais e iniciativas promovidas pela própria Instituição. Os recursos financeiros recebidos ao longo de 2025 foram fundamentais para garantir a continuidade dos programas, projetos e serviços oferecidos às pessoas idosas atendidas.

Com ética, transparência e compromisso social, todos os recursos arrecadados foram aplicados exclusivamente no fortalecimento das atividades institucionais e na promoção do cuidado, acolhimento, autonomia e qualidade de vida da pessoa idosa. A gestão financeira do GVB busca assegurar o uso consciente e eficiente dos recursos, priorizando sempre o impacto social e a excelência nos atendimentos realizados.

A prestação de contas é uma prática essencial para fortalecer a confiança de parceiros, doadores, poder público e sociedade civil, reafirmando nosso compromisso com a ética, a transparência e a boa governança institucional. Nas próximas páginas, apresentamos um resumo das principais receitas e da aplicação dos recursos ao longo de 2025. Informações complementares podem ser consultadas no Relatório de Auditoria e demais demonstrativos financeiros da Instituição.



RELATÓRIO FINANCEIRO



GVB EM NÚMEROS



EXECUÇÃO

Programas	R\$	%
Residência	10.000.659	62,69%
Vincular	3.811.830	23,89%
Equilíbrio	972.267	6,09%
Viver Bem	860.414	5,39%
Visa Causas	120.000	0,75%
Institucional	188.314	1,18%
TOTAL	15.953.484	100%

RECURSOS OBTIDOS

Programas	Municipal	Fundo Municipal	GVB	TOTAIS
Residência	10.000.659	0	0	10.000.659
Vincular (*)	3.811.830	0	0	3.811.830
Equilíbrio (*)	972.267	0	0	972.267
Viver Bem (*)	0	860.414	0	860.414
Visa Causas	0	0	120.000	120.000
Institucional	0	0	188.314	188.314
TOTAL	14.784.756	860.414	308.314	15.953.484

(*) Devolução ao Órgão Concessor ref ao Termos Colaboração e Fomento (Vincular R\$ 388.758,85 + Equilíbrio R\$ 116.264,75+ Viver Bem R\$ 303.411,22 = R\$ 808,435,00

(*) Rentabilidade de aplicações financeiras + Distrib. Resultados SICREDI

GVB EM NÚMEROS



APLICAÇÃO DOS RECURSOS

Programas	Recursos Humanos	%	Recursos Materiais	%	Investimentos	TOTAL
Residência	5.764.065	56,0	4.194.546	40,7	340.579	10.299.190
Vincular	3.154.787	72,0	465.660	12,9	0	3.620.447
Equilíbrio	670.036	68,4	260.560	28,0	0	930.596
Viver Bem	549.963	67,4	266.482	32,6	0	816.446
Institucional	167.437	48,2	152.291	43,8	27.990	347.718
TOTAL	10.306.28	64,4	5.339.540	33,3	368.569	16.014.396

DESPESAS

Programas	Residência	Vincular	Equilíbrio	Viver Bem	GVB	TOTAL
Recursos Humanos	5.764.065	3.154.787	670.036	549.963	167.437	10.306.288
Medicamento	314.914	13.939	0	0	81	328.935
Procedimento						
Alimentação	763.448	2.092	26.439	29.251	28.504	849.733
Local	491.552	94.399	72.146	73.892	1.169	525.761
Material de Higiene	266.268	0	0	0	7.026	273.294
Capacitação	15.850	0	0	0	600	16.450
Enxoval e Vestuário	27.028	0	0	0	0	27.028
Material Pedagógico	22.653	0	11.234	21.542	12.597	68.026
Transporte (Kombis)	149.153	222.753	85.888	92.099	0	549.893
Prestação de Serviços	1.680.319	94.249	46.502	31.073	49.600	1.901.742
Administração (*)	463.361	38.227	18.352	18.626	52.714	591.280
Total de despesas operacionais	9.958.611	3.620.447	930.596	816.446	319.728	15.645.827
Investimentos	340.579	0	0	0	27.990	368.569
TOTAL	10.299.190	3.620.447	930.596	816.446	347.718	16.014.396

(*) Do total de R\$ 347.718 de despesas do Institucional, 34,3% foi pago através das doações VISA CAUSAS.

AGRADECIMENTOS

Diretoria e Conselhos

Em 2025, vivemos mais um ano de encontros, conquistas e transformação ao lado dos idosos atendidos pelo Grupo Vida Brasil. Em um cenário em que o envelhecimento da população cresce de forma acelerada e exige cada vez mais cuidado, acolhimento, inclusão e políticas voltadas à qualidade de vida, reafirmamos a importância de construir espaços que valorizem a pessoa idosa, fortaleçam sua autonomia e promovam bem-estar em todas as etapas do envelhecer.

Cada ação realizada, parceria firmada, doação recebida e momento compartilhado só foi possível graças ao apoio de pessoas, empresas, voluntários e parceiros que acreditam na nossa missão.

Ao longo do ano, renovamos importantes apoios, como o programa Visa Causas, fortalecemos parcerias por meio da destinação do Imposto de Renda e recebemos a doação de laptops da GFT Brasil, ampliando as oportunidades de inclusão digital dos idosos atendidos. Também participamos de espaços de diálogo e defesa de direitos, promovemos atividades que valorizaram o protagonismo e a convivência, e contamos com voluntários incríveis que, com tempo, talento e afeto, contribuíram para tornar nossos espaços ainda mais acolhedores e humanos.

Diante dos desafios e das transformações que acompanham o envelhecimento da sociedade, reconhecemos que o trabalho realizado pelo GVB só se fortalece porque existe uma rede de apoio comprometida em construir oportunidades, combater estigmas e contribuir para que o envelhecer seja vivido com base nas relações humanas e no pertencimento.

O Grupo Vida Brasil agradece a todos que fizeram parte dessa trajetória em 2025 e seguem acreditando que cuidar da pessoa idosa é cuidar do presente e do futuro da nossa sociedade.



Muito
obrigado!

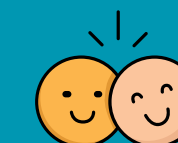

“Desde 1997
cuidando do
envelhecimento de
quem mais precisa.”





CONTATE-NOS



grupovidabrasil.org.br



[@grupovidabrasil](https://www.instagram.com/grupovidabrasil)



[/grupovidabrasil](https://www.facebook.com/grupovidabrasil)



[/grupovidabrasil](https://www.youtube.com/grupovidabrasil)

FALE CONOSCO



grupovida@grupovidabrasil.org.br

