

RELATÓRIO ANUAL 2024



“Desde 1997 cuidando do
envelhecimento de quem mais precisa.”

ÍNDICE

03	SOBRE O GVB
04	MISSÃO, VISÃO E VALORES
05	HISTÓRICO
06	CONQUISTAS
07	SOMOS REFERÊNCIA
08	LOCALIZAÇÃO
09	DIRETORIA E CONSELHO
10	CONSELHOS DE DIREITO

11	RESIDÊNCIA
18	VINCULAR
24	EQUILÍBRIO
30	VIVER BEM
37	OS DESAFIOS
38	AS SUPERAÇÕES
38	NATAL SOLIDÁRIO
40	VOLUNTARIADO

43	DOAÇÕES
46	NOTA FISCAL PAULISTA
47	VISA CAUSAS
48	BAZAR BENEFICENTE
49	COMO INVESTIMOS O RECURSO
50	COMO DOAR
51	DOADORES
54	DOAÇÃO VIA IMPOSTO DE RENDA

55	RELATÓRIO FINANCEIRO
58	AGRADECIMENTOS
59	CONTATO



Sobre o GVB

O Grupo Vida Brasil (GVB) é uma organização da sociedade civil, sem fins lucrativos, que tem como missão “promover a defesa dos direitos e o exercício da cidadania do idoso, valorizando o envelhecimento e a qualidade de vida”.

Fundado em 1997 e com sede em Barueri, SP, o Grupo Vida Brasil presta serviços gratuitos e de qualidade às pessoas com idade igual ou superior a 60 anos.

O Grupo Vida Brasil tem trabalhado com o objetivo de desmistificar junto à comunidade os preconceitos relacionados ao envelhecimento, além de possibilitar aos idosos avanços quanto à percepção dos seus próprios direitos e deveres, elementos fundamentais para o exercício da cidadania.

Os projetos desenvolvidos têm como foco a saúde física e mental, assistência social, lazer recreativo, cultural e esportivo, e ações socioeducativas.

NOSSA MOTIVAÇÃO



Missão

“Promover a defesa dos direitos e o exercício da cidadania do idoso, valorizando o envelhecimento e a qualidade de vida.”



Visão

Ser referência nacional como entidade assistencial de excelência no atendimento ao idoso, multiplicando o conhecimento e sensibilizando a sociedade para a causa do envelhecimento.



Valores

CIDADANIA: evoluir numa relação de confiança e respeito;
SOLIDARIEDADE: atuar na construção de uma sociedade que valoriza o próximo;
COMPROMETIMENTO: assumir compromissos e evoluir na direção dos resultados, superando expectativas;
COMUNICAÇÃO: multiplicar informações com ética e transparência;
CONTINUIDADE: inovar de forma permanente, viver com entusiasmo e crença no futuro.



HISTÓRICO



1997

Constitui-se como **Associação** e inaugura a sede do Grupo Vida - Barueri.



2003

Assume a administração do Asilo Municipal de Barueri, que passa a se chamar **Grupo Vida Residência.**



2006

• Inicia as atividades no programa **Equilíbrio**, Centro de Convivência e Fortalecimento de Vínculos.



2012

• Inicia o programa **VincuLar**, atendimento domiciliar;
• Lançamento do **Livro "Um Olhar para o Cuidado do Idoso"**



2019

Inicia o **programa Viver Bem** para 60 pessoas idosas, por meio de destinação do Fundo Municipal do Idoso de Barueri.



2021

Altera sua identidade visual com uma **nova logomarca**, mais moderna e com referências ao atendimento ao idoso.

AS CONQUISTAS

2001

Título de **Utilidade Pública Municipal** - UPM.

2002

- Título de **Utilidade Pública Federal** - UPF (extinto em 2014).
- **Prêmio Sonho de Valsa**, promovido pela Kraft Foods Brasil e Full Jazz Comunidade.

2005

Recebe o Selo Organização Parceira 2005/2006, do Centro de Voluntariado de São Paulo por seu voluntariado atuante, organizado e transformador.

2006

Conquista do **CEBAS** - Certificado de Entidade Beneficente de Assistência Social.

2007

Conquista a certificação de **Tecnologia Social**, da Fundação Banco do Brasil, em parceria com a UNESCO, pelo Ciclo de Orientação a Familiares e Cuidadores de Idosos Dependentes.

2013

Grupo Vida - Brasil é considerado **referência em gestão pública** de Instituição de Longa Permanência para Idosos, em evento na Câmara Legislativa de São Paulo, SP.

SOMOS 100 MELHORES



Reconhecida como uma das 100 melhores ONGs do Brasil, em prêmio concedido pelo Instituto Doar. A premiação teve como objetivo reconhecer boas práticas de gestão e transparência no Terceiro Setor e foi uma conquista importante para o Grupo Vida Brasil.



NOSSA LOCALIZAÇÃO

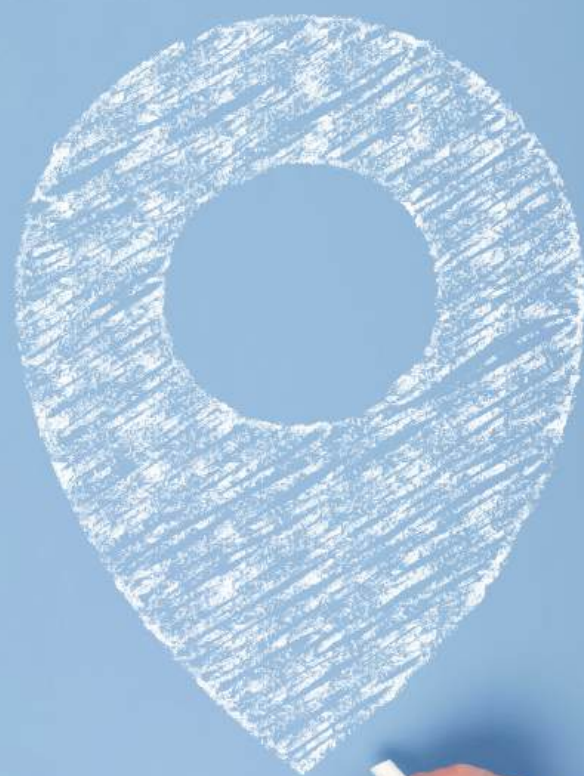

UNIDADE I

EQUILÍBRIO | VIVER BEM

Av. Itaqui, 325 - Jardim Belval
06420-210 - Barueri - SP.

11 4198-3833 / 11 4198-3047



UNIDADE II

RESIDÊNCIA

Rua Albino Nunes, 147 - Centro
06407-210, Barueri - SP

Tel. 11 4199-1319



UNIDADE III

VINCULAR

Av. 26 de março, 1409 - Centro
06401-050, Barueri - SP.

Tel. 4199-0454



SEDE

Av. Copacabana, 536, sala 3
Empresarial 18 do Forte,
06472-001, Barueri - SP.

DIRETORIA E CONSELHO

DIRETORIA

Rubens Moiteiro Junior - Diretor Presidente
José Carlos Primavera Cardoso - Diretor Tesoureiro
Thaís Yuri Tanaka de Almeida - Diretora Administrativo
Milena Palma Pezzuto - Diretora de Assistência Social
Liliane Chiaverine - Diretora Cultural

CONSELHO DELIBERATIVO

Oswaldo Luiz Oliveira Borelli - Titular 1
Oswaldo de Oliveira Vieira - Titular 2
Regina Maria Cappucci Cabral - Titular 3
Lucia Regina de Sousa Moiteiro - Suplente 1
Fernando Storte - Suplente 2
Neuma d'Ávila Pinto Nogueira - Suplente 3

Com a palavra

“Fazer parte do Conselho Consultivo é um trabalho de formiga, mas é importante para saber o que está mudando em relação aos idosos. Nós somos a primeira geração de idosos com a cara no mundo. O mundo está envelhecendo e nós estamos lá!”

Maria Diamantino
Conselho Consultivo



CONSELHO CONSULTIVO

Maria Isabel Q. Vicari - Titular 1
Adilson Vicari - Titular 2
José Almeida Matos - Titular 3
Cristiane Bisanção - Titular 4
Claudia Cristina Mussolini - Titular 5
Odila Placência - Repres. Assoc. Fundadores
Maria Aparecida de Oliveira Diamantino - Repres. Assoc. Usuários

CONSELHOS DE DIREITOS

Inscrito no:

CMI
Conselho Municipal da Pessoa Idosa nº 01/05.

CMAS
Conselho Municipal de Assistência Social nº 01/11.

CNAS
Conselho Nacional de Assistência Social nº R0125/2002.



Possui representantes no:

Conselho Municipal da Pessoa Idosa;
Conselho Municipal de Assistência Social;
Conselho Municipal da Saúde;
Conselho Municipal da Habitação;
Conselho Municipal da Mulher.

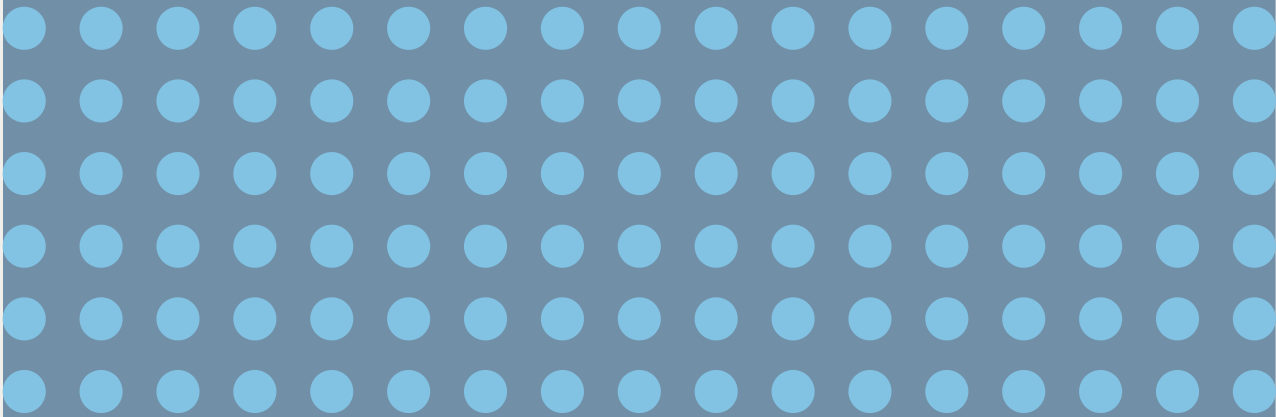



RESIDÊNCIA

**Serviço de Acolhimento Institucional
para Pessoas Idosas**

RESIDÊNCIA

Serviço de Acolhimento Institucional para Pessoas Idosas

Desde 2003, o Grupo Vida Brasil administra a Instituição de Longa Permanência para Idosos (ILPI) municipal de Barueri, onde são atendidos diretamente 54 idosos, em estado de vulnerabilidade social.

O programa oferece atendimento global e multiprofissional, proporcionando ao residente maior autonomia e independência na realização das atividades do dia a dia. São oferecidos atendimentos: Médico, Enfermagem, Psicológico, Nutrição, Terapia Ocupacional, Educação Física, Fisioterapia, Fonoaudiologia, Serviço Social e Musicoterapia, além de Alfabetização e Artesanato.

Mantenedor



Apoio



CAUSA COM IMPACTO

100% tiveram o exercício
da cidadania e do protagonismo
garantidos.



META

54 pessoas idosas

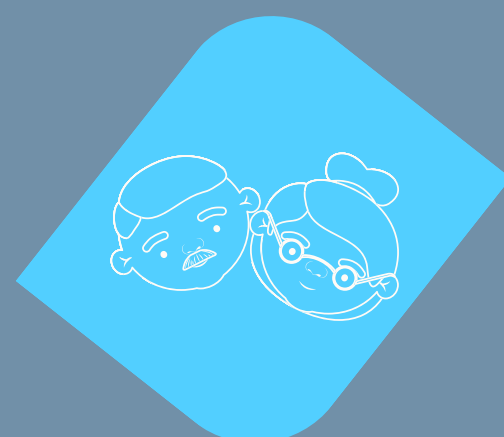

ATENDIDOS

57 pessoas idosas



ATENDIMENTOS

25.995

ATEN DIMENTOS

Cuidadores
Enfermagem
Educador Físico
Educador Social
Fisioterapia
Fonoaudiologia
Médico
Musicoterapia
Nutrição
Odontologia
Psicologia
Serviço Social
Terapia Ocupacional



PERFIL DOS MORADORES

39% já sofreram algum tipo de violência.

67% não concluíram os estudos.
26% não são alfabetizados.

91% apresentam algum tipo de deficiência.

47% possuem vínculos familiares rompidos ou fragilizados.

86% precisam de auxílio nas atividades de vida diária.

EXTRA

Faixa Etária

- 16% - 60 a 69 anos
- 39% - 70 a 79 anos;
- 33% - 80 a 89 anos;
- 12% - 90 a 99 anos.

Cor

- 53% - pretos e pardos;
- 47% - brancos.

ESTAMOS DE CASA NOVA



Foi em clima de festa, alegria e muitos balões que os idosos moradores foram recepcionados no novo espaço do programa Residência (Serviço de Acolhimento Institucional para Pessoas Idosas).

A mudança aconteceu no dia 06/06, e contou com a mobilização de toda a equipe de atendimento do GVB e do apoio da Secretaria dos Direitos da Pessoa com Deficiência, por meio da cessão de carros adaptados, Secretaria de Serviços Municipais, disponibilizando caminhões, e por fim, Secretaria de Assistência e Desenvolvimento Social, que prestou apoio logístico para a mudança.

Além do poder público, a Embalagens Jaguaré doou caixas de papelão, que possibilitou fazer a transferência de objetos, utensílios e materiais diversos, com segurança e maior planejamento. A Merck S.A. também contribuiu por meio de doações de cadeiras, armários e móveis diversos.

O prédio foi construído recentemente pela Prefeitura de Barueri e conta com ambientes amplos, bem arejados e adaptados para pessoas com mobilidade reduzida, contribuindo para o bem-estar social dos moradores.

A nova unidade está localizada na Rua Albino Nunes, 147, Centro.

O Grupo Vida Brasil agradece a todos que, de alguma forma, participaram dessa mobilização.

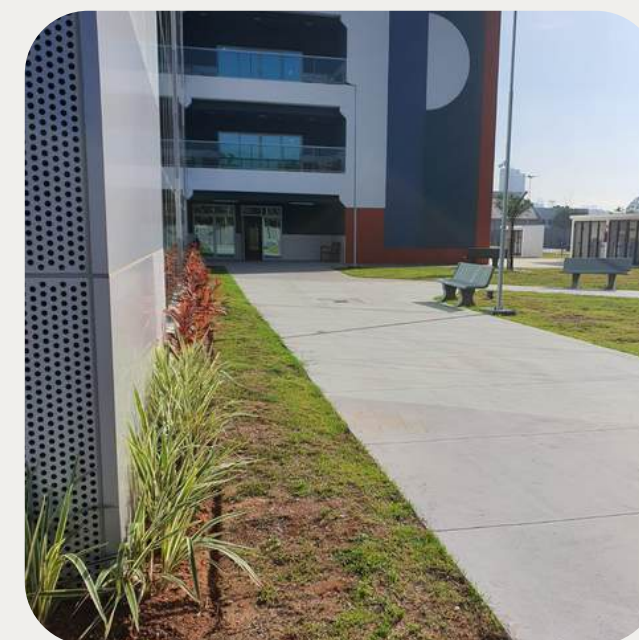

AÇÕES TRANSFORMADORAS

Alguns parceiros foram destaques em 2024 por suas boas ações:

- Adidas - atividade intergeracional e passeio ao 'Museu do Futebol';
- ADVEC - ação de fortalecimento de vínculos;
- Boemios da Ipojuca - ação de Carnaval;
- CEPAC Barueri - ação de Páscoa com as crianças;
- Coral da SDPD (Secretaria da Pessoa com Deficiência) - apresentação do coral infantil;
- Coral 'Viva Voz' da USP - apresentação musical;
- CCPL (Centro de Capacitação Profissional e de Lazer) - ação de autocuidado;
- Claranet - ação social musical;
- CSI Leasing - doação de recursos financeiros e entrega de produtos de higiene pessoal;
- Escola Geração Alfa - apresentação musical e atividade intergeracional com as crianças;
- IBRAGESP (Instituto Brasileiro de Gestão e Ensino) - ação social;
- Igreja 'Nossa Senhora da Escada' - coral das crianças e pré-adolescentes da catequese;
- Instituto Cacau Show - ação 'Cacau Lovers' e ação de final de ano;
- Gattéfossé - ação de massagem e cuidados pessoais;
- Mães da APAE Barueri - atividade de Vivências;
- Novelos do Bem - ação de confecção e doação de mantas;
- Pierserv em parceria com o Instituto Carlos Sampaio e Mary Kay - autocuidado;
- SDPD (Secretaria da Pessoa com Deficiência) - cessão do espaço para palestras;
- Shopping Iguatemi e Cinépolis - ingressos para assistir ao filme 'Noé'.
- Sociedade Bíblica do Brasil - ação de vivências e socialização;
- Visa Causas - doação de recursos financeiros;
- Voluntários Gargalhães - ação social de convivência.



Construindo um ambiente seguro e acolhedor, pautado no respeito pela história de cada morador.



ATIVIDADES DE CONVIVÊNCIA

- Passeio com grupo de idosas ao Sítio Borges para um banho de piscina;
- Atividade de convivência por meio de terapias integrativas com a equipe da Movieco;
- Passeio para a sorveteria;
- Encontros intergeracionais com familiares, idosos e equipe de atendimento;
- Passeio cultural para conhecer a exposição da ‘Turma do Chaves e do Chapolin’;
- Atividades de cunho espiritual: missa, culto e ações de igrejas, abrangendo diversas religiões que se dispõem a fazer ações com os idosos - sempre respeitando suas individualidades;
- Hasteamento das bandeiras do Brasil, Estado de São Paulo e de Barueri,
- Festa Junina;
- Atividade de pintura para celebrar o início dos ‘Jogos Olímpicos 2024’;
- Gincana com idosos do Equilíbrio no novo espaço da Residência;
- Celebração dos 27 anos do GVB com idosos do Vincular;
- Grupo de música para trabalhar a auto expressão e estímulo das funções cognitivas;
- Oficinas de culinárias - para resgatar memórias e trabalhar a autonomia;
- Passeio a Fazenda Angolana, em São Roque;
- Oficina de Cidadania - para trabalhar temas relevantes de protagonismo da pessoa idosa;
- Palestra sobre ‘Outubro rosa e Novembro Azul’;
- Festa da Nostalgia;
- Jantar de Gala;
- Passeio cultural para o Parque Maeda;
- Passeio cultural a decoração de Natal em Barueri;
- Natal Solidário.



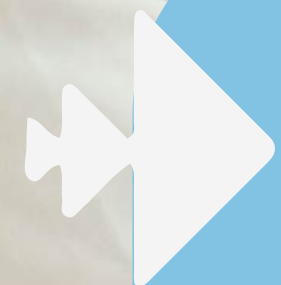

VINCULAR

Serviço de Proteção Social Especial para
Pessoas Idosas e suas Famílias

VINCULAR

Serviço de Proteção Social Especial para Pessoas Idosas e suas Famílias

Iniciado em 2012, este programa atende 130 idosos em seu domicílio, com equipe de cuidadores e acompanhamento de equipe multiprofissional formada por assistente social, psicólogo, fisioterapeuta, terapeuta ocupacional, enfermeiro e gerontólogo, auxiliando nos cuidados diários, saídas sociais, passeios, compras, etc., preservando a autonomia do idoso, fortalecendo os vínculos familiares e comunitários, com objetivo de evitar a busca por abrigo institucional.

O programa é pioneiro na região em oferecer atendimento social domiciliar a idosos, em sua maioria dependentes para as atividades de vida diária.

Mantenedor



Apoio



CAUSA COM IMPACTO

Prevenção de abrigamento
institucional para 96%,
fortalecendo os vínculos familiares.



META

130 pessoas idosas

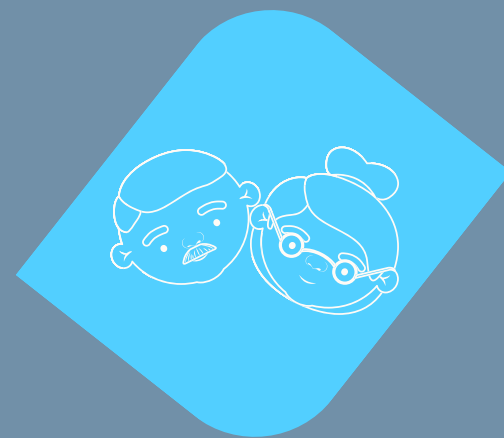

ATENDIDOS

178 pessoas idosas



ATENDIMENTOS

20.434

ATEN DIMENTOS

Cuidadores
Enfermagem
Fisioterapia
Gerontologia
Psicologia
Serviço Social
Terapia Ocupacional



PERFIL DOS ATENDIDOS



11% já sofreram algum tipo de violência.

64% não concluíram os estudos.
27% não são alfabetizados.

75% apresentam algum tipo de deficiência.

44% possuem vínculos familiares rompidos ou fragilizados.

90% precisam de auxílio nas atividades de vida diária.

EXTRA

Faixa Etária

- 15% - 60 a 65 anos;
- 15% - 90 a 99 anos;
- 26% - 80 a 89 anos;
- 44% - 70 a 79 anos.

Cor

- 43% - pretos e pardos;
- 57% - brancos.

AÇÕES TRANSFORMADORAS

Alguns parceiros foram destaques em 2024 por suas boas ações:

- Adidas - doação de tênis para os idosos mais vulneráveis do Vincular;
- Alexandra Pereira Ferreira - palestra sobre 'Junho Violeta - Violência contra Pessoas Idosas';
- Biblioteca Municipal Eny Cordeiro - cessão do espaço para atividades de convivência;
- Cacau Show - doação de ovos de páscoa;
- GTO - doação de ingressos para assistir ao filme 'Ainda estou aqui';
- Igreja Batista Memorial de Alphaville - doação de cestas básicas;
- Instituto Embeleze Barueri - ação de esmaltação e massagem;
- LBV (Legião da Boa Vontade) - doação de cestas básicas;
- Marcelo e Silvia Bernardini - doação de recursos para aquisições de materiais diversos;
- Scala Data Center - doação de 67 mantas;
- SDPD Secretaria da Pessoa com Deficiência - cessão do espaço para palestras e atividades;
- Shopping Iguatemi e Cinépolis - ingressos para assistir ao filme 'Noé'.
- Thaís Bento - palestra sobre 'Prevenção de Demências';
- Visa - recursos financeiros;



Estabelecendo
laços e
fortalecendo
vínculos.



ATIVIDADES DE CONVIVÊNCIA

- Baile de carnaval com idosos do Equilíbrio;
- Atividade de convivência no parque Dom José para celebração de aniversário;
- Participação em ‘Prêmio Mulher Destaque’, que teve a idosa Maria Gonçalves como vencedora na categoria ‘Mulheres que são mães ou cuidadoras de pessoas com deficiência’;
- Festa Junina na Biblioteca Municipal Eny Cordeiro, com atividades interativas;
- Atividade de autonomia e protagonismo da pessoa idosa no Shopping com o apoio do Visa Causas;
- Atividade ‘Café com os amigos’ no Parque Dom José, para trabalhar o fortalecimento de vínculos;
- Atividade ‘Pintando com as Amigas’ em panos de prato;
- Celebração dos 27 anos do GVB com idosos da Residência;
- Miss e Mister Vincular 2024 - ação de valorização e protagonismo da pessoa idosa;
- Palestra sobre ‘Outubro Rosa’ e ‘Novembro Azul’ para os familiares de idosos;
- Passeio cultural para o Parque Maeda;

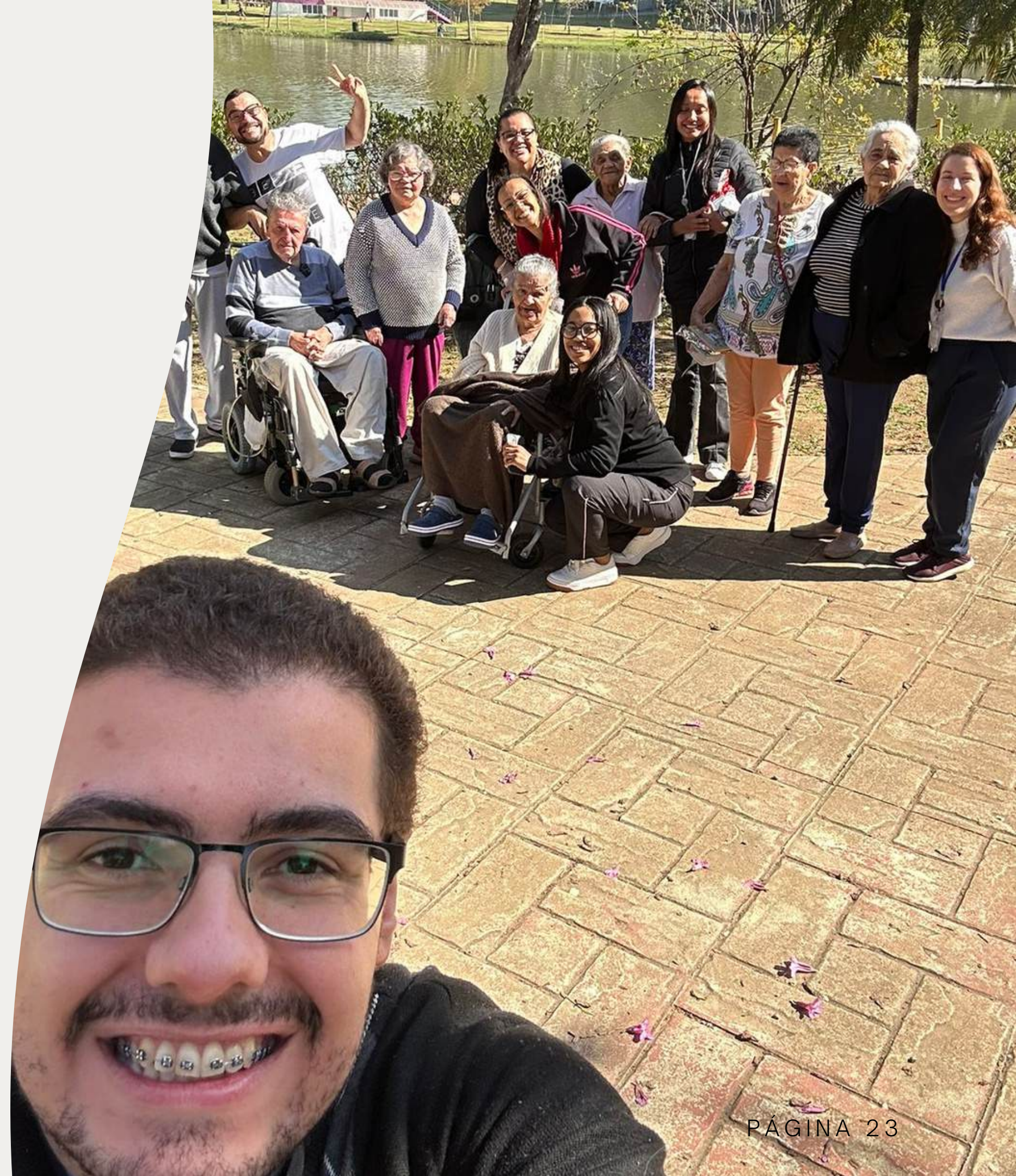



▶ EQUILÍBRIO

Serviço de Convivência e Fortalecimento
de Vínculos para Idosos

EQUILÍBRIO

Serviço de Convivência e Fortalecimentos de Vínculos para Idosos

Iniciado em 2006, este programa visa contribuir para um processo de envelhecimento saudável e autônomo, fortalecendo os vínculos familiares e o convívio comunitário. São oferecidos atendimento do serviço social e psicologia, palestras, rodas de conversa, passeios, atividades com educadores sociais e atendimento de terapia ocupacional, a fim de proporcionar espaços de encontro para os idosos e prevenir o isolamento social.

Mantenedor



Apoio



CAUSA COM IMPACTO

95% dos idosos tiveram um
processo de envelhecimento
ativo, saudável e autônomo.



META

200 pessoas idosas

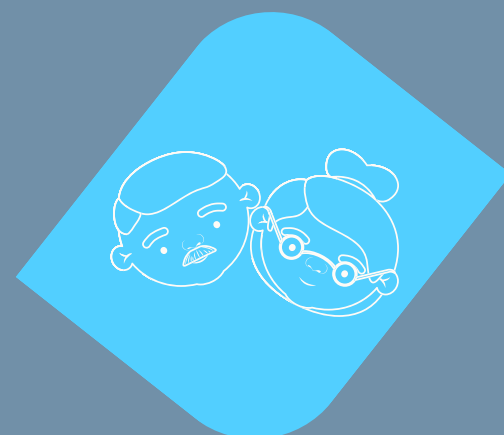

ATENDIDOS

266 pessoas idosas



ATENDIMENTOS

18.381

ATEN DIMENTOS

Educador Social
Inclusão Digital
Psicologia
Serviço Social
Tai Chi Chuan
Terapia Ocupacional
Zumba



PERFIL DOS ATENDIDOS



85% têm renda de até 1 salário mínimo ou não possui renda.

56% não concluíram os estudos.
2% não são alfabetizados.

7% apresentam algum tipo de deficiência.

6% possuem vínculos familiares fragilizados.

72% têm acesso apenas ao atendimento do GVB, para a melhoria da qualidade de vida.

EXTRA

Faixa Etária

- 48% - 70 a 79 anos;
- 36% - 80 a 89 anos;
- 12% - 60 a 69 anos;
- 5% - 90 a 99 anos.

Cor

- 44% - pretos e pardos;
- 55% - brancos;
- 1% - amarela.

AÇÕES TRANSFORMADORAS

Alguns parceiros foram destaques em 2024 por suas boas ações:

- Adidas - passeio ao 'Museu do Futebol';
- Advogado Kaleb - palestra sobre 'Junho Violeta - Violência contra Pessoas Idosas';
- Associação Caixa de Sapato - pintura e decoração de caixas;
- Cacau Show - doação de ovos de páscoa;
- Equinix, Telcabos e Furukawa - doação de cadeiras e recursos para aquisição de equipamentos;
- Instituto GPA Grupo Pão de Açúcar - Encontro Intergeracional;
- Geriatria Marcelo Braga - palestra sobre 'Saúde da Pessoa Idosa';
- Ginásio de Esportes Caetano Manoel da Silva no Jd. Belval - cessão de espaço para atividades integrativas;
- José Carlos Primavera Cardoso - palestra sobre 'Educação Financeira';
- LBV (Legião da Boa Vontade) - doação de cestas básicas;
- Marcelo e Silvia Bernardini - doação de recursos para aquisições de materiais diversos;
- Scala Data Center - participação em atividade de roda de conversa para troca de vivências;
- Secretaria de Mobilidade Urbana - palestra sobre 'Maio Amarelo - Atenção para Acidentes de Trânsito';
- Shopping Iguatemi e Cinépolis - ingressos para assistir ao filme 'Noé'.
- Visa Causas - doação de recursos financeiros.



Oferecendo
um envelhecer
com base nas
relações
sociais e no
protagonismo.



ATIVIDADES DE CONVIVÊNCIA

- Atividade com voluntários de fisioterapia no Ginásio de Esportes Caetano Manoel da Silva;
- Ação em prol do Janeiro Branco - Conscientização para saúde mental e emocional;
- Baile de carnaval com grupo de idosos do Vincular;
- Passeio cultural para o Aquário de SP;
- Festa Junina;
- Dia dos Avós - Encontro Intergeracional com atividades interativas;
- Brechó da Vovó - apoio na organização do evento para angariar recursos;
- Visita ao novo espaço da Residência e participação de gincanas com idosos moradores;
- Celebração de 27 anos do GVB;
- Zumba Rosa - atividade oferecida pela voluntária Lu Gazola, em referência ao 'Outubro Rosa';
- Passeio Cultural para 'Aldeia Parque e Pousada';
- Celebração de Final de Ano;





VIVER BEM

Centro de Convivência

VIVER BEM

Centro de Convivência

Com objetivo de oferecer um processo de envelhecimento ativo, preservando a identidade e autonomia, desde 2019, o Programa Viver Bem oferece atendimento gratuito para pessoas idosas, por meio de atividades de musicoterapia, dança, geropilates, estimulação cognitiva, inclusão digital, oficina de corte e costura, eventos e passeios culturais.

As atividades são desenvolvidas com base nas relações sociais e no fortalecimento de vínculos, buscando um envelhecimento saudável e com qualidade de vida.

Em 2024, o programa foi desenvolvido com patrocínio das empresas Polimix, Parceiro do Idoso (Santander), Porto, Daiichi Sankyo e Kluber Lubrication, por meio de destinação do Fundo Municipal do Idoso, de Barueri.

Mantenedor

 **POLIMIX**

 **KLUBER**
LUBRICATION

 Daiichi-Sankyo



 **PRIME Edge**
CUTTING EDGES & SHARPENING SOLUTIONS



Apoio

 **VISA**

 **CMPI**
CONSELHO MUNICIPAL
DA PESSOA IDOSA



CAUSA COM IMPACTO

98% dos idosos exerceram a
sua autonomia e o seu
protagonismo social.



META

110 pessoas idosas

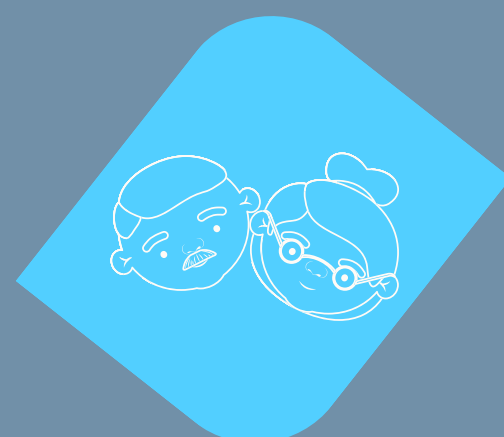

ATENDIDOS

133 pessoas idosas



ATENDIMENTOS

12.382

ATEN DIMENTOS

Corte e Costura
Dança
Educador Social
Estimulação Cognitiva
Geropilates
Inclusão Digital
Musicoterapia
Psicologia
Serviço Social



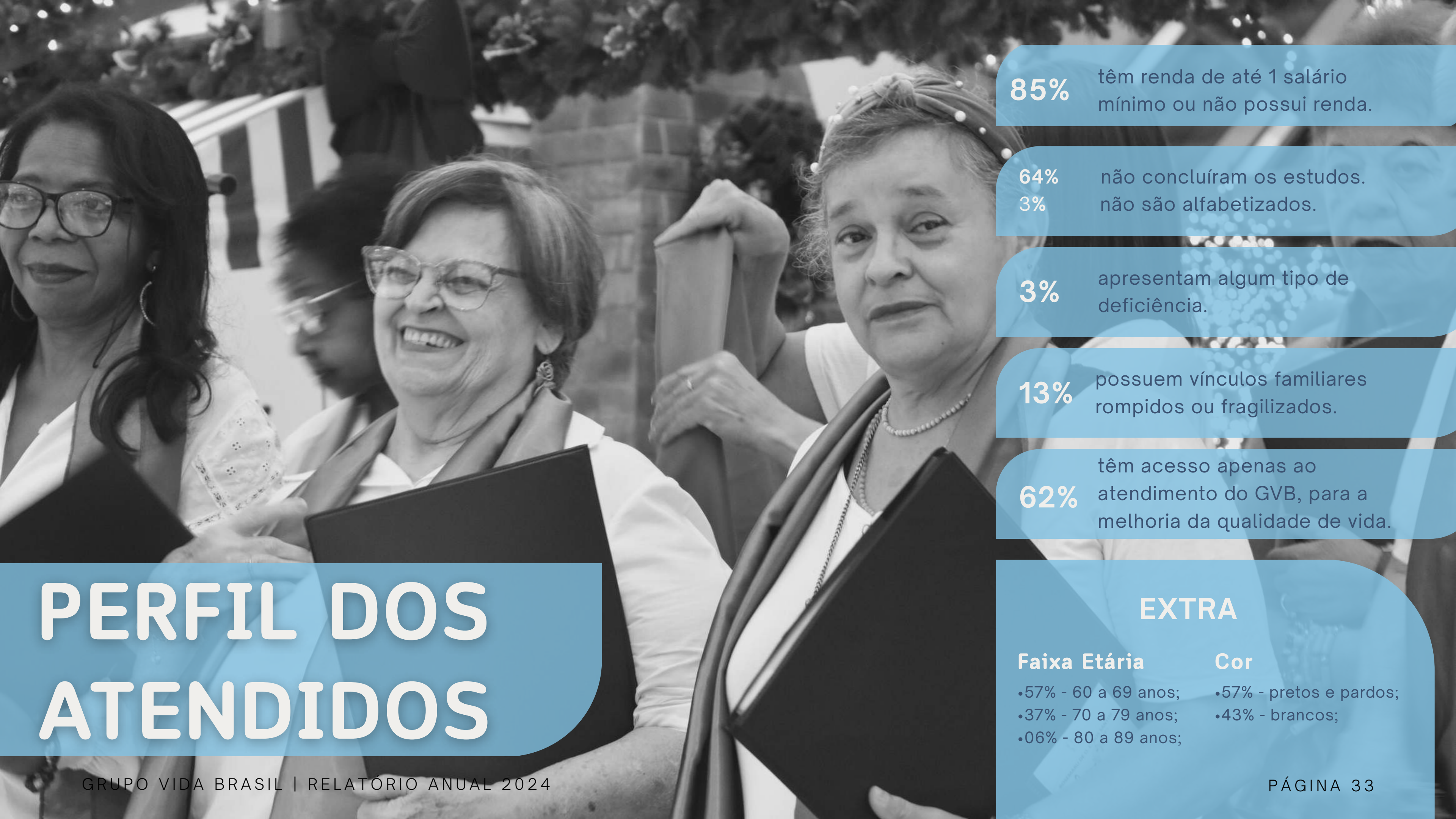

PERFIL DOS ATENDIDOS

85% têm renda de até 1 salário mínimo ou não possui renda.

64% não concluíram os estudos.
3% não são alfabetizados.

3% apresentam algum tipo de deficiência.

13% possuem vínculos familiares rompidos ou fragilizados.

62% têm acesso apenas ao atendimento do GVB, para a melhoria da qualidade de vida.

EXTRA

Faixa Etária

- 57% - 60 a 69 anos;
- 37% - 70 a 79 anos;
- 06% - 80 a 89 anos;

Cor

- 57% - pretos e pardos;
- 43% - brancos;

AÇÕES TRANSFORMADORAS

Alguns parceiros foram destaques em 2024 por suas boas ações:

- Adidas - atividade intergeracional na Residência e passeio ao 'Museu do Futebol';
- Cacau Show - doação de ovos de páscoa;
- CEPAC - Visita de grupo de jovens para troca de vivências;
- CMPI Conselho Municipal da Pessoa Idosa - palestra sobre o 'Dia Internacional da Pessoa Idosa';
- Ginásio de Esportes Caetano Manoel da Silva no Jd. Belval - cessão de espaço para ações.
- Grupo de voluntárias de Alphaville 'Quadrinhos de Amor' - confecção de mantas na atividade de corte e costura; atividades integrativas;
- Ita Shopping - Apresentação de Coral Natalino;
- LBV (Legião da Boa Vontade) - doação de cestas básicas;
- Marcelo e Silvia Bernardini - doação de recursos para aquisições de materiais diversos;
- Polimix - Apresentação do grupo de coral;
- Secretaria de Mobilidade Urbana - palestra sobre 'Maio Amarelo - Atenção para Acidentes de Trânsito';
- Shopping Iguatemi e Cinépolis - ingressos para assistir ao filme 'Noé';
- Shopping Iguatemi Alphaville - Apresentação de Coral Natalino;



Estimulando
novos projetos
e conectando
vidas.



ATIVIDADES DE CONVIVÊNCIA

- Baile de carnaval;
- Brechó da Vovó - apoio na organização do evento para angariar recursos;
- Celebração de 27 anos do GVB;
- Celebração de Final de Ano;
- Dia dos Avós - Encontro Intergeracional com os netos para atividades interativas;
- Encontro Cultural na Praças da Artes;
- Espaço Social com a família;
- Festa Junina;
- Festival de dança;
- Palestra sobre saúde da Mulher com Raque, enfermeira do Vincular;
- Passeio cultural para 'Aldeia Parque e Pousada';
- Passeio cultural para o Aquário de SP;
- Passeio cultural para Cabreúva, interior de São Paulo;
- Roda de conversa sobre fevereiro Roxo: Conscientização da Doença Alzheimer, Fibromialgia e Lúpus;
- Roda de conversa sobre o tema: Empoderamento Feminino e Etarismo;
- Sessão de cinema na Biblioteca com apresentação filme Durval Disco;



OS DESAFIOS

Residência

- Aumento no número de idosos com maior grau de dependência;
- garantir a segurança e conforto dos idosos durante a mudança de prédio;
- aumento no nº de solicitações por vagas.

Vincular

- Mudança da política básica, para política especial de média complexidade, impactando nos casos atendidos;
- Dificuldades das famílias para compreenderem as orientações técnicas, realizadas pelos profissionais, assim como, compreensão do processo de envelhecimento;
- Aumento do número de solicitações de ampliação para o serviço;

Equilíbrio

- Demanda crescente de solicitações dos usuários por atividades com foco no movimento corporal e treino de equilíbrio, para prevenção de quedas;
- Para viabilizar a ampliação no número dos atendidos, a equipe técnica empenhou-se em um trabalho intensivo de acolhimento, garantindo a inclusão efetiva dos novos participantes.
- Espaço reduzido para os atendimentos.

Viver Bem

- manutenção do engajamento e a promoção contínua dos vínculos afetivos entre os participantes e o serviço.
- alterações no quadro de colaboradores, que demandou um período de readaptação, tanto por parte da equipe quanto dos idosos atendidos.
- o falecimento de dois usuários do serviço gerou um impacto emocional expressivo no grupo, evidenciando a importância do acolhimento diante da vivência do luto coletivo.





AS SUPERAÇÕES

Residência

- Mudança para outro prédio, mais amplo e com maior conforto;
- ampliação de 42 para 54 moradores.

Vincular

- Difusão das informações sobre a mudança de política, para todos os profissionais do Serviço, assim como, para os familiares;
- trabalho de orientações aos solicitantes da fila de demanda, para esclarecer sobre outras possibilidades de atendimento, como o SAD, CRAS, dentre outros serviços;
- foram realizadas sensibilizações aos familiares, sobre o papel do serviço social e a importância de seguir as orientações técnicas com o idoso;

Equilíbrio

- Ampliação da meta de 130 para 200 idosos atendidos/mês;
- As estratégias adotadas pela equipe durante o ano, priorizaram a escuta qualificada, o fortalecimento de vínculos e a promoção de atividades lúdicas, dinâmicas e inclusivas. Essas ações favoreceram o empoderamento das pessoas idosas, estimularam sua autonomia e reforçaram a noção de “cidadania” — um conceito que articula cuidado e cidadania.
- A participação ativa e engajada dos usuários foi um indicativo claro da efetividade do serviço, evidenciando o cumprimento de seus objetivos principais: contribuir para um processo de envelhecimento ativo, saudável e com protagonismo.

Viver Bem

- ampliação de 80 para 110 idosos atendidos/mês.
- ao longo do ano, ocorreram algumas alterações no quadro de colaboradores. Diante desse cenário, a equipe demonstrou elevado comprometimento e engajamento, assegurando que, mesmo com os desafios decorrentes do processo de adaptação, os objetivos propostos fossem plenamente alcançados, garantindo a continuidade das ações voltadas à promoção de um envelhecimento ativo, saudável e autônomo.

Natal Solidário

Em dezembro, os idosos dos programas Equilíbrio e Viver Bem receberam doações de cestas básicas, minipanetones, produtos de higiene pessoal, chocotones para complementar o lanche servido nos intervalos das atividades e squeezes para utilização em dias de extremo calor.

No programa Vincular, a celebração foi muito calorosa por meio da doação de minipanetones, cestas de Natal, chocotones e os idosos mais vulneráveis ficaram felizes ao ganhar um par de tênis da adidas. Além disso, os idosos receberam squeezes para contribuir com a hidratação em dias de extremo calor.

A Residência (Instituição de Longa Permanência) também não ficou de fora e recebeu a visita de empresas e instituições que levaram muito amor, festa e carinho para os moradores, incluindo uma linda apresentação do Coral Inclusivo de Natal da SDPD – Secretaria da Pessoa com Deficiência de Barueri.

Para tornar a data ainda mais especial, dezembro encerrou com uma deliciosa ceia de Natal e uma visita divertida do Papai Noel trazendo presentes enviados com muito carinho por pessoas da comunidade, que contribuíram para que a magia do Natal chegasse aos 54 idosos moradores.



Confira quem transformou o Natal:

Pessoa física:

Alessandra;
Anny;
Barbara;
Bianca;
Carla Vianna;
Edlaine;

Ednaldo;
Ednalva;
Iza Cerutti;
Liliana;
Mariana C.
Marcelo Bernardini;

Marisa Ostan;
Nubia;
Priscila Iseppe;
Silvia Bernardini;
Thaís Yuri;
Thaiz.

Pessoa jurídica:

Adidas;
CSU;
Gattefossé;
Geração Alfa;
IBRAGESP;
IBMA (Igreja Batista Memorial de Alphaville);
Instituto Cacau Show;

Instituto GPA (Grupo Pão de Açúcar);
K2 Partnering;
Livelo;
SDPD;
Syntegon;
Thales Group;
Visa Causas.





IMPACTOS

Positivos em 2024

VOLUNTÁRIOS

de amor, carinho e atenção.

No GVB, o trabalho voluntário assume um papel importante na transformação social e intergeracional dos idosos atendidos.

Os voluntários atuam por meio de palestras, atividades que movimentam o corpo, acolhem a alma e ajudam a construir um processo de envelhecimento pautado nas relações sociais, no protagonismo e qualidade de vida.

Em 2024, tivemos a oportunidade de receber pessoas que contribuíram na realização de eventos, no compartilhamento do conhecimento, no planejamento estratégico e na legalidade da Instituição, contribuindo para a promoção da pluralidade nas ações desenvolvidas com os idosos.

Somos gratos por receber esse apoio tão importante que une corações e transformam vidas!

'Envelhecer com dignidade é um direito, mas contribuir para esse processo é um privilégio.'



CAUSA COM IMPACTO

O voluntariado foi transformado
em horas de impacto e agregou
valores de muito amor.



**HORAS
VOLUNTÁRIAS**

1.711 horas



**VALORAÇÃO
DAS HORAS**

313 mil reais

ATEN DIMENTOS

Artesanato
Assistente de grupos
Conselho Consultivo
Conselho
Deliberativo
Diretoria
Ed. Física
Eventos
Inclusão Digital
Massoterapia
Nota Fiscal Paulista
Palestras
Reiki
Tai chi chuan
Zumba



CAUSA EM IMAGENS



DOAÇÕES

que geram conexão

Em 2024, as doações representaram uma parte essencial da sustentabilidade das ações desenvolvidas pela Grupo Vida Brasil.

Ao longo do ano, recebemos contribuições em diversas formas: alimentos, roupas, produtos de higiene pessoal, recursos financeiros e cupons fiscais. Cada uma dessas doações teve um impacto direto e significativo na vida das pessoas que atendemos.

Cada gesto de solidariedade, independentemente do tamanho ou da forma, fez a diferença em nossa missão de promover bem-estar social, acolhimento e qualidade de vida às pessoas assistidas pelo Grupo Vida Brasil. A todos que estiveram ao nosso lado em 2024, o nosso mais sincero agradecimento.

'O mundo muda quando a gente compartilha.'



DOAÇÕES EM PRODUTOS



Em 2024, as doações somaram + de

166 mil reais

DOAÇÕES FINANCEIRAS

As doações financeiras foram essenciais para manter o funcionamento da instituição. Com esses recursos, foi possível cobrir gastos não custeados por meio de parcerias com o poder público, tais como: despesas operacionais, investimentos em melhorias estruturais, oferecer materiais para atividades socioeducativas, além de fortalecer ações em prol da nossa equipe técnica e administrativa.

PESSOA JURÍDICA

As empresas (pessoa jurídica) também contribuíram com + de

138 mil reais

Gerando impacto e cuidando do envelhecimento de quem mais precisa!

PARA DOAR



[CLIQUE AQUI](#)

As empresas
podem doar



[CLIQUE AQUI](#)

PESSOA FÍSICA

Foram 43 doadores que acreditaram no desenvolvimento do nosso trabalho e fomentaram + de

29 mil reais

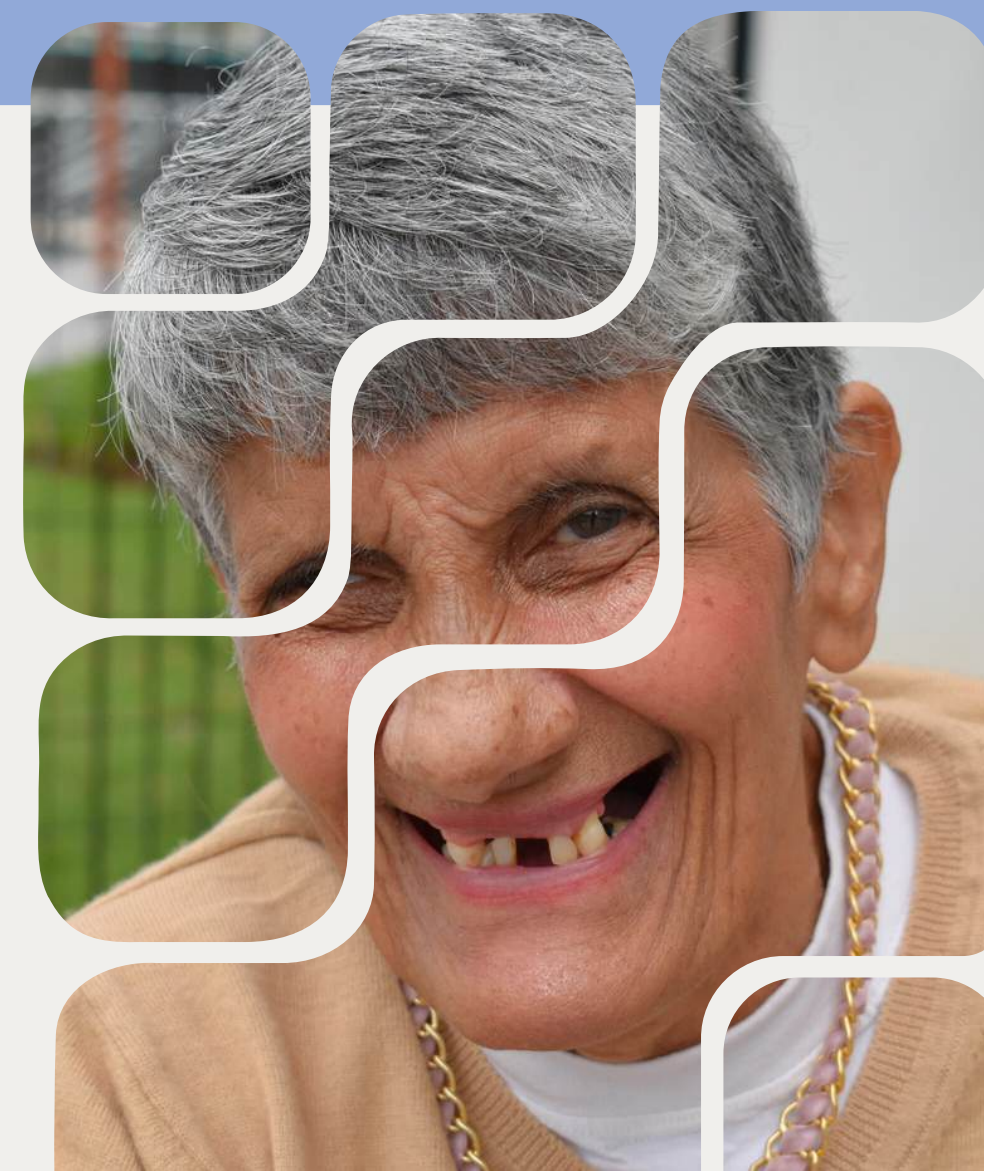

NOTA FISCAL PAULISTA SEU CUPOM TRANSFORMANDO VIDAS

Os cupons fiscais cadastrados no programa Nota Fiscal Paulista nos permitiram obter recursos adicionais, sem qualquer custo para o doador, reforçando a importância da participação ativa da sociedade civil na sustentabilidade da nossa causa. Em 2024 tivemos o apoio de:

- 24 estabelecimentos parceiros;
- 15 doadores automáticos;
- 02 voluntários de captação de cupons;
- 01 voluntários ‘digitador de cupons’.

VOLUNTÁRIAS

Maria Lúcia Mاتيولli
Maria Isabel Vicari
Priscila de O. Nunes

RESULTADOS

75 MIL
REAIS

104 MIL
CUPONS
DOADOS

Saiba como contribuir



[CLIQUE AQUI](#)

VISA CAUSAS

Desde o início da parceria, em 2017, já foram mais de 900 mil reais destinados para o GVB, possibilitando melhorar a qualidade dos serviços oferecidos e promovem o bem-estar social dos atendidos.

VOCÊ PODE CONTRIBUIR



Ao apoiar o GVB, você ajuda a causa do idoso.



Para confirmar seu apoio, basta informar seus dados pessoais e o número do seu Cartão Visa.



Isso não irá gerar nenhum custo a mais. Ou seja, você escolhe quem quer ajudar e a Visa doa por você. Não é incrível?

SEM GASTAR NADA A MAIS, VOCÊ TRANSFORMA VIDAS.

SAIBA +



CLIQUE AQUI

FORAM

120 MIL REAIS

investidos em readequação de ambientes, passeios culturais e aquisição de equipamentos que facilitam e promovem conforto para o dia a dia de idosos com mobilidade reduzida.



BAZAR BENEFICENTE

Recebemos ajuda da comunidade por meio de doações de roupas, sapatos e objetos diversos, que são avaliados e repassados para os idosos, usados internamento nos projetos ou direcionados para o Brechó da Vovó (bazar beneficente) com o objetivo de angariar recursos para a manutenção dos programas de atendimento.



você pode doar

- ROUPAS
- BRINQUEDOS
- SAPATOS
- UTILIDADES DOMÉSTICAS
- ACESSÓRIOS
- OBJETOS DIVERSOS

Em 2024 as doações foram transformadas em

**+ de 67
mil reais**



ONDE ENTREGAR:

Unidade I
Av. Itaqui, 325, Jd. Belval, Barueri, SP;
2ª a 6ª, das 8h às 17h.

Unidade II
Rua Albino Nunes, 147, Centro, Barueri, SP.
2ª a 6ª - 8h às 16h30.
Sábado, domingo e feriado - 10h às 16h.

COMO INVESTIMOS O O RECURSO

Para a execução dos programas de atendimento à pessoa idosa, o GVB mantém parceria com a Prefeitura de Barueri, por meio de contrato de gestão, termo de colaboração e termo de fomento. Essas parcerias viabilizam a implementação de ações integradas e eficazes, alinhadas às diretrizes das políticas públicas voltadas ao envelhecimento ativo e digno.

As doações recebidas ao longo do ano desempenharam um papel fundamental no fortalecimento das atividades desenvolvidas, possibilitando a cobertura de despesas não contempladas ou não previstas nos instrumentos firmados com o poder público. Esse apoio complementar contribuiu significativamente para a ampliação da qualidade dos serviços oferecidos.

Todos os recursos captados foram integralmente investidos na promoção do bem-estar social, da autonomia e do protagonismo da pessoa idosa, por meio de iniciativas diversificadas que impactam positivamente sua qualidade de vida.

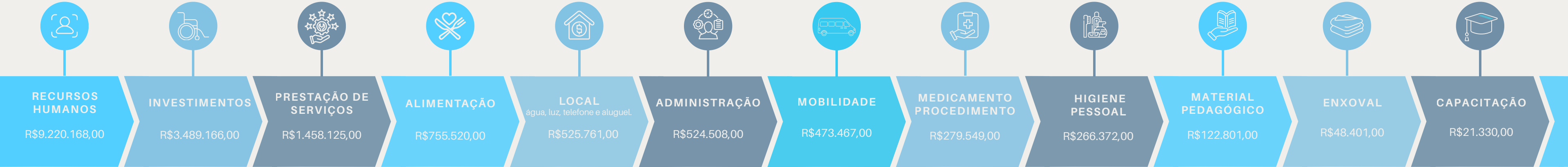

CONTINUE DOANDO...

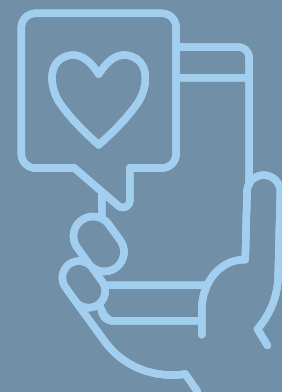

O número de idosos que precisam de CUIDADOS, continua crescendo...
Por isso, precisamos do seu apoio para que os trabalhos não parem!

Ao doar

20 REAIS

you are already caring for aging
of who needs it most.

Doe



grupovidabrasil.org.br/doacao



DOADORES FINANCEIROS

PESSOA FÍSICA

PONTUAIS

Bruna Cardoso
Camila S.
Fabiano Volpato Pedro
Fernanda Duca
Guilherme dos Anjos Cerqueira
Lucas T. T.
Luciana M.
Maria Jose Rodrigues de Jesus
Mariana C. S.
Mauricio A. G. D.
Michele R. de S. O.
Pier Paola Sarno
Rafael Lima
Sara K.
Sebastião Ferreira da Silva
Thaís Yuri Tanaka de Almeida
Thiago C. E.
Vanessa Cancelo
Vinicios G.

RECORRENTES

Carla Napolitano Vianna de Paulo	Marcelo Bernardini
Celina Guedes	Marco Antonio Martins de Oliveira
Clara Agostinho Pinha	Maria Isabel dos Santos
Eliane N. S. de C.	Maria Lucia Mاتيولli
Elizabeth I S.	Mathias Y.
Emili Z.	Olga C. S.
Enzo Ryal Santucci	Patricia Alvarenga
Ezio R.	Rachel Resende
Jefferson M. C.	Renato Fernando Da Silva
Kelly C. Z.	Silvia Bernardini
Luciano Baginski Batista Santos	Tatiana A. S. E.



DOADORES FINANCEIROS

MANTENEDORES E PARCEIROS

RECORRENTES



Garaude



NOSSAS PARCERIAS

PONTUAIS

- Biblioteca Municipal Eny Cordeiro
- Casa Forte Produções
- Centro de Capacitação Profissional e Lazer (CCPL)
- Comida Invisível
- Embalagens Jaguaré
- Équinix
- Escola Kando
- Escritório de Advocacia Dr. Marcelo e Dra. Clodine
- Focus Tributos
- Furukawa
- Grupo GTO
- Grupo MPR
- Ita Shopping Itapevi
- Instituto Cacau Show
- Instituto GPA (Grupo Pão de Açúcar)
- Lavanderia Central
- Mc Donalds - Vila São Silvestre
- Medihop
- Merck S.A.
- Scala Data Centers
- Shopping Iguatemi Alphaville
- Sodexo
- Secretaria da Pessoa com Deficiência (SDPD)
- Telcabos telecomunicações

RECORRENTES

- | | |
|-----------------------|----------------------|
| A Camponesa | Gregory |
| Acquarela Lavanderia | Lavanderia Central |
| Ademir Sobral | Loja de Retalhos |
| AlphaBeauty | Mamma Gula |
| Cabanne | Numa Boutique |
| Casa das Fardas | Pati Piva |
| Cave de Café | Ponto das Flores |
| Casa de Carnes London | Restaurante Senzala |
| Divina Terra | SR Fábrica de Óculos |
| Enoteca | Sushi Nouveau |
| Equus | Track&Field |
| Garden Center | Vila Dei Fiori |



DOAÇÃO VIA IMPOSTO DE RENDA

PESSOA FÍSICA

Celia Cristina de Souza Antunes

Lucia Regina Moiteiro

Paulo Cesar de Albuquerque

NOTA: Os recursos foram depositados ao longo de 2024 para serem investidos em 2025.

PESSOA JURÍDICA

 **POLIMIX**



KLÜBER
LUBRICATION

 **Indústria
Gráfica
Brasileira Ltda**



RELATÓRIO FINANCEIRO

A manutenção de nossas atividades depende diretamente de recursos financeiros provenientes de subvenções, auxílios e doações feitas por pessoas físicas e jurídicas, de direito público ou privado, além de receitas geradas por bazares, eventos e outras ações realizadas pela própria instituição. Todo o montante arrecadado é integralmente revertido ao GVB e destinado exclusivamente à consecução de suas finalidades estatutárias.

Com responsabilidade e compromisso ético, buscamos garantir que a execução orçamentária da instituição esteja pautada na economicidade, eficiência e total transparência. Isso significa que cada recurso obtido é cuidadosamente planejado, executado e monitorado, visando sempre o melhor aproveitamento possível e o impacto direto na qualidade dos serviços prestados à população idosa atendida.

Divulgar periodicamente nossas despesas, receitas e formas de aplicação dos recursos é uma prática essencial para reafirmar o nosso compromisso com a sociedade e com todos os apoiadores que confiam no nosso trabalho. A transparência é um dos pilares que sustentam a credibilidade e a continuidade das nossas ações, permitindo que o Grupo Vida Brasil siga promovendo cuidado, respeito e inclusão social para quem mais precisa.

Nas próximas páginas, você terá um resumo das receitas e de sua aplicação ao longo de 2024. Para mais detalhes, o convidamos a acessar o nosso Balanço Social, publicado no Relatório de Auditoria.

RELATÓRIO FINANCEIRO



GVB EM NÚMEROS

EXECUÇÃO ORÇAMENTÁRIA

Programas	R\$	%
Residência	12.011.478	66,25%
Vincular	3.811.830	21,02%
Equilíbrio	972.272	5,36%
Viver Bem	1.026.704	5,66%
Visa Causas	120.000	0,66%
Institucional	188.152	1,04%
TOTAL	18.130.436	100%

RECURSOS OBTIDOS

Programas	Municipal	Fundo Municipal	GVB	TOTAIS
Residência	12.011.478	0	0	12.011.478
Vincular (*)	3.811.830	0	0	3.811.830
Equilíbrio (*)	972.272	0	0	972.272
Viver Bem (*)	0	1.026.704	0	1.026.704
Institucional	0	0	308.152	308.152
TOTAL	16.795.580	1.026.704	320.298	18.130.436
Parcela glosada Residência	833.388			
(*) Devolução ao Órgão Concessor ref ao Termos Colaboração e Fomento (Vincular R\$ 388.758,85 + Equilíbrio R\$ 116.264,75+ Viver Bem R\$ 303.411,22 = R\$ 808,435,00	808.435			
(*) Rentabilidade de aplicações financeiras + Distrib. Resultados SICREDI	211.056			

GVB EM NÚMEROS

APLICAÇÃO DOS RECURSOS

Programas	Recursos Humanos	%	Recursos Materiais	%	Investimentos	TOTAL
Residência	5.074.017	43,1	3.259.187	27,7	3.438.596	11.771.801
Vincular	2.959.238	86,1	476.188	13,9	0	3.435.426
Equilíbrio	590.473	68,4	272.304	31,6	0	862.777
Viver Bem	430.179	59,1	297.535	40,9	0	727.714
Institucional	166.260	42,9	170.622	44,0	50.570	387.453
TOTAL	9.220.168	53,7	4.475.836	26,0	3.489.166	17.185.170

DESPESAS

Programas	Residência	Vincular	Equilíbrio	Viver Bem	GVB	TOTAL
Recursos Humanos	5.074.017	2.959.238	590.473	430.179	166.260	9.220.168
Medicamento Procedimento	256.837	22.712	0	0	0	279.549
Alimentação	635.018	9.013	33.233	49.243	29.013	755.520
Local	302.082	84.450	68.374	67.375	3.480	525.761
Material de Higiene	243.857	15.489	0	0	7.026	266.372
Capacitação	18.077	886	788	979	600	21.330
Enxoval e Vestuário	48.401	0	0	0	0	48.401
Material Pedagógico	6.818	3.256	42.567	40.083	30.077	122.801
Transporte (Kombis)	143.509	200.365	61.801	67.793	0	473.467
Prestação de Serviços	1.200.933	103.659	48.649	49.733	55.152	1.458.125
Administração (*)	403.657	36.358	16.892	22.329	45.274	524.508
Total de despesas operacionais	8.333.204	3.435.426	862.777	727.714	336.883	13.696.004
Investimentos	3.438.596	0	0	0	50.570	3.489.166
TOTAL	11.771.801	3.435.426	862.777	727.714	387.453**	17.185.170

(*) Materiais de consumo/escritório/limpeza/uniformes/profissionais/EPI's/manutenção/doação aos idosos.
(**) Do total de 387.453 de despesas alocadas no Institucional, 30,3% foi pago por meio do Programa Visa Causas.

AGRADECIMENTO

DIRETORIA E CONSELHO

Neste ano, vivemos momentos únicos e transformadores ao lado de cada idoso atendido, de cada parceiro que confiou na nossa missão, de cada voluntário que doou seu tempo e amor, e de cada colaborador que dedicou sua energia em fazer o bem.

Encerramos o ano com mais de 310 idosos participando dos Centros de Convivência por meio da ampliação dos atendidos no programa Equilíbrio - de 130 para 200 idosos, e na inclusão de mais 30 idosos no programa Viver Bem.

Em junho, os idosos moradores da Residência (Instituição de Longa Permanência) passaram a residir em novo endereço, em um prédio construído pela Prefeitura de Barueri. O novo espaço possibilitou ampliar de 42 para 54 idosos moradores, além de ser um local com mais conforto, segurança e qualidade de vida;

Conseguimos aumentar a equipe responsável por promover o Brechó da Vovó (bazar beneficente) e por meio de parcerias, conseguimos levar os idosos ao cinema, teatro, celebrações e ainda viabilizamos a apresentação do Coral dos idosos em shoppings da região, colocando-os no centro da comunidade, como protagonistas.

Cada palestra, cada visita, cada ingresso doado, cada parceria firmada, cada gesto de cuidado fez diferença. E por isso, reconhecemos e valorizamos cada pessoa e empresa que acreditou e investiu em nosso trabalho.

Graças a esse esforço coletivo das equipes, dos voluntários, dos parceiros e da comunidade, conseguimos não somente crescer, mas crescer com qualidade, transformando números em vidas impactadas, certos de que o envelhecimento deve ser digno, respeitado e valorizado. Muito obrigado por fazerem parte dessa caminhada.

MUITO OBRIGADO!



SIGA-NOS



grupovidabrasil.org.br



[@grupovidabrasil](https://www.instagram.com/grupovidabrasil)



[/grupovidabrasil](https://www.facebook.com/grupovidabrasil)



[/grupovidabrasil](https://www.youtube.com/grupovidabrasil)

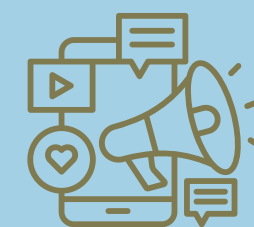

FALE CONOSCO



grupovida@grupovidabrasil.org.br

